



Miercuri / Wednesday 13.11.2024	SALA 1	SALA 2	SALA 3	SALA 4	SALA 5	SALA 6	SALA 7
14:30-16:30	<p>Curs pre-congres / <i>Pre-congress course</i> Endoscopia bronșică de la începători la avansați / <i>Bronchoscopy from beginners to advanced</i> Moderatori / Chairpersons: Mihai Alexe, Camelia Bădescu</p> <p>1. Incursiuni în endoscopia bronșică: periplu incitant de la începători la avansați / <i>Forays into bronchoscopy: exciting journey from beginner to advanced</i> Nicoleta Vârtejaru</p> <p>2. Leziunile preneoplazice endobronșice și bronhoscopia cu autofluorescență / <i>Preneoplastic endobronchial lesions and autofluorescence bronchoscopy</i> Camelia Bădescu</p> <p>3. Bronhoscopia în urgență / <i>Bronchoscopy in the emergency department</i> Alin Suciu</p> <p>4. Utilitatea criobiopsiei pulmonare transbronșice în patologia pulmonară / <i>The utility of transbronchial lung cryobiopsy in pulmonary pathology</i> Silviu Mihail Dumitru</p> <p>5. Prevenția și managementul complicațiilor în</p>	<p>Curs pre-congres / <i>Pre-congress course</i> Tuberculoza / Tuberculosis Actualități și provocări în tuberculoză / Updates and challenges in tuberculosis Moderatori / Chairpersons: Adriana Socaci, Mara Bălteanu, Gilda Georgeta Popescu</p> <p>1. Screeningul sistematic în tuberculoză: principii, recomandări și beneficii / <i>Systematic screening for tuberculosis: principles, recommendations and benefits</i> Gilda Georgeta Popescu, Cristina Giurcă</p> <p>2. Infecția tuberculoasă latentă: actualități în managementul programatic și provocări naționale / <i>Latent tuberculosis infection: updates in programmatic management and national challenges</i> Adriana Socaci, Mara Bălteanu</p> <p>3. Diagnosticul de laborator al tuberculozei: actualități și provocări naționale / <i>Laboratory diagnosis of tuberculosis: updates and national challenges</i> Roxana Coriu, Adriana Moisoiu, Roxana Munteanu</p> <p>4. Algoritm de diagnostic în tuberculoza pulmonară și</p>	<p>Curs pre-congres / <i>Pre-congress course</i> Explorări funcționale / Functional explorations Moderatori / Chairpersons: Edith Simona Ianoși, Gabriela Jimborean</p> <p>1. Clasificarea testelor funcționale respiratorii / <i>Classification of respiratory function tests</i> Alpar Csipor, Gabriela Jimborean</p> <p>2. Spirometria și testul de bronhodilație în bolile respiratorii / <i>Spirometry and bronchodilation test in respiratory diseases</i> Edith Simona Ianoși, Alexandra Floriana Nemeș, Dragoș Huțanu</p> <p>3. Disfuncțiile ventilatorii / <i>Ventilatory dysfunctions</i> Alpar Csipor, Gabriela Jimborean</p> <p>4. Disfuncții ale căilor respiratorii superioare / <i>Upper airway dysfunctions</i> Edith Simona Ianoși, Alexandra Floriana Nemeș, Dragoș Huțanu</p> <p>5. Pletismografia corporeală / <i>Bodyplethysmography</i> Gabriela Jimborean, Edith Simona Ianoși</p> <p>6. Gazometria + cazuri clinice / <i>Gasometry +</i></p>	<p>Curs pre-congres / <i>Pre-congress course</i> Transplantul pulmonar în România – de la vis la realitate / Lung transplant in Romania – from dream to reality Moderatori / Chairpersons: Monica Pop, Dragoș Bumbăcea</p> <p>1. Introducere: transplantul pulmonar / <i>Introduction: lung transplant</i> Monica Pop</p> <p>2. Mărturia unui pacient transplantat pulmonar în România / <i>Testimony of a lung transplant patient in Romania</i></p> <p>3. Candidatul pentru transplant pulmonar: trimitere, selecție, management pe lista de așteptare / <i>The lung transplant candidate: referral, selection, waiting list management</i> Dragoș Bumbăcea</p> <p>4. Aspecte chirurgicale în transplantul pulmonar / <i>Surgical aspects in lung transplantation</i> Egor Șargarovschi</p> <p>5. Managementul post-transplant pulmonar: imunosupresie, monitorizare, complicații / <i>Post-lung transplant management:</i></p>	<p>Curs pre-congres / <i>Pre-congress course</i> Provocări în managementul cancerului pulmonar în practica clinică / Challenges in lung cancer management in clinical practice Moderatori / Chairpersons: Ariadna Petronela Fildan, Radu Crișan-Dabija</p> <p>1. Tumorile intratoracice la adultul tânăr: o provocare continuă de la diagnostic la tratament / <i>Intrathoracic tumors in young adults: a continuous challenge from diagnosis to treatment</i> Raluca Tiron, Radu Crișan-Dabija</p> <p>2. Cancerul pulmonar la vârsta de aur – provocări în diagnostic și tratament / <i>Lung cancer in the golden age – challenges in diagnosis and treatment</i> Antonia Haranguș, Mărioara Șimon, Dan Duma, Andrada Deac, Ruxandra Râjnovceanu</p> <p>3. Tratamentul fistulei esobronșice la pacient cu neoplasm bronhopulmonar / <i>Treatment of esobronchial fistula in a patient with bronchopulmonary neoplasm</i> Ionela Iovan, Dorin Vancea, Cristian Banciu, Gabriel Geru, Gabriel Bala</p>	<p>Curs pre-congres / <i>Pre-congress course</i> Reabilitarea respiratorie de la mic la mare / Respiratory rehabilitation from low to high Moderatori / Chairpersons: Alina Croitoru, Paraschiva Postolache</p> <p>1. Explorarea funcțională respiratorie la copil: de la simplu la complex / <i>Functional respiratory exploration in children: from simple to complex</i> Roxana Maria Nemeș</p> <p>2. Metodologia reabilitării în disfuncția respiratorie la pacientul pediatric / <i>Rehabilitation methodology in respiratory dysfunction of the pediatric patient</i> Sterian Apostol</p> <p>3. Reabilitarea respiratorie la pacienții cu fibroză chistică / <i>Respiratory rehabilitation in patients with cystic fibrosis</i> Camelia Pescaru, Alexandru Florian Crișan, Adriana Trușculescu</p> <p>4. Limitări ale activității fizice impuse de bolile bronhopulmonare / <i>Physical activity limitations imposed by bronchopulmonary diseases</i> Floarea-Mimi Nițu, Cristina Călărășu</p>	<p>Curs pre-congres / <i>Pre-congress course</i> Reper în ventilația non-invazivă pentru medicul pneumolog / Highlights in noninvasive ventilation for the pulmonologist Moderatori / Chairpersons: Ioana Munteanu, Shruthi Konda</p> <p>1. Scleroză laterală amiotrofică între necesitate și posibilități: prezentare de caz / <i>Amyotrophic lateral sclerosis between necessity and possibility: case report</i> Nicoleta Ștefania Motoc, Doina Adina Todea</p> <p>2. Insuficiența respiratorie cronică la pacienții cu cifoscolioză severă și necesar de ventilație non-invazivă / <i>Chronic respiratory failure in patients with severe kyphoscoliosis requiring non-invasive ventilation</i> Bianca Gergely-Domokos-Hâncu, Flaviu Brișan, Doina Adina Todea</p> <p>3. Managementul perioperator al pacienților cu hipoventilație / <i>Perioperative management of patients with hypoventilation</i> Cosmina Magdău, Aitana Budugan</p> <p>4. Rolul ventilației non-invazive în tratamentul</p>



Miercuri / Wednesday 13.11.2024	SALA 1	SALA 2	SALA 3	SALA 4	SALA 5	SALA 6	SALA 7
	<p>bronhologie / <i>Prevention and management of complications in bronchology</i> Gabriel Grigorescu</p> <p>6. Oportunitatea stentării traheo-bronșice / <i>Opportunity for tracheobronchial stenting</i> Mihai Alexe</p>	<p>extrapulmonară / <i>Diagnosis algorithm of pulmonary and extrapulmonary tuberculosis</i> Mara Bălțeanu, Daniela Mihăilescu, Adriana Socaci</p> <p>5. TB-DS: noi abordări terapeutice și provocări naționale / <i>TB-DS: new therapeutic approaches and national challenges</i> Cristian Popa</p> <p>6. TB-DR: noi abordări terapeutice și provocări naționale / <i>TB-DR: new therapeutic approaches and national challenges</i> Cristina Popa</p> <p>7. Actualități în cadrul de raportare al tuberculozei: definiții de caz, monitorizare și evaluare / <i>Updates in the tuberculosis reporting framework: case definitions, monitoring and evaluation</i> Nicoleta Cioran, Gilda Georgeta Popescu, Adriana Socaci</p> <p>8. Strategia Ministerului Sănătății pentru Asigurarea Controlului Tuberculozei până în anul 2030 / <i>Strategy of the Ministry of Health for Ensuring Tuberculosis Control until 2030</i> Carmen Mihaela Bardoș</p>	<p><i>clinical cases</i> Mara Vultur</p> <p>7. Explorări cardiologice recomandate în afecțiunile respiratorii / <i>Cardiological examinations recommended in respiratory diseases</i> Hédi Katalin Sárközi</p>	<p><i>immunosuppression, monitoring, complications</i> Marius Ioan Balea</p>	<p>4. Cât de repede putem diagnostica un pacient cu cancer pulmonar? / <i>How fast can we diagnose a patient with lung cancer?</i> Paula Copil, Claudia Toma</p> <p>5. Provocări în diagnosticul tumorilor pulmonare mixte / <i>Challenges in the diagnosis of mixed lung tumors</i> Ionuț Valentin Stanciu, Ionela Preotesoiu, Liliana Șeicar, Roxana Cîrjaliu, Ariadna Petronela Fildan, Doina Ecaterina Tofolean, Elena Dantăș</p>	<p>5. Electroterapia în patologia respiratorie / <i>Electrotherapy in respiratory pathology</i> Dan Blendea, Doroteea Teoibaș-Șerban</p> <p>6. Particularități funcționale respiratorii la vârstă înaintată / <i>Particularities of respiratory function in old age</i> Irina Pele</p> <p>7. Exercițiul fizic la vârstnici / <i>Physical exercise in elderly patients</i> Daniela Jipa-Dună, Alina Croitoru</p> <p>8. Îmbunătățirea bunăstării mentale la pacienții cu boli respiratorii: rolul exercițiilor de respirație / <i>Improving mental well-being in patients with respiratory disease: the role of breathing exercises</i> Alexandru Florian Crișan, Camelia Pescaru, Adelina Maritescu, Cristian Oancea</p> <p>9. Recuperarea respiratorie la adulți / <i>Pulmonary rehabilitation in adults</i> Paraschiva Postolache</p>	<p>pneumoniilor / <i>The role of non-invasive ventilation in the management of pneumonia</i> Adriana Ana Trușculescu, Monica Steluța Marc</p> <p>5. Hands-on și prezentări de cazuri clinice / <i>Hands-on and clinical case presentations</i> Ioana Munteanu, Shruthi Konda, Irvin Chira, Alexandru Diaconu, Nicolae Feraru, Cătălin Coca</p>
16:30-17:00	Pauză de masă / <i>Lunch break</i>						



Miercuri / Wednesday 13.11.2024	SALA 1	SALA 2	SALA 3	SALA 4	SALA 5	SALA 6	SALA 7
17:00-19:00	<p>Curs pre-congres / <i>Pre-congress course</i> Somnul și stilul de viață sănătos / Sleep and healthy lifestyle Moderatori / Chairpersons: Ioana Munteanu, Doina Adina Todea</p> <p>1. Somnul și sănătatea mintală / <i>Sleep and mental health</i> Monica Marc</p> <p>2. Tulburările de ritm circadian la pacientul cu SASO: diagnostic, tratament, monitorizare / <i>Circadian rhythm disorders in patients with OSAS: diagnosis, treatment, monitoring</i> Anca Măierean</p> <p>3. Rolul microbiomului pentru sănătatea somnului – de la cercetare la aplicații clinice / <i>The role of the microbiome in sleep health – from research to clinical applications</i> Mihaela Oros</p> <p>4. Impactul tehnologiei asupra somnului la adolescent / <i>The impact of technology in sleep disorders among teenagers</i> Ioana Munteanu</p> <p>5. Privarea de somn și sănătatea organismului / <i>Sleep deprivation and body health</i> Doina Adina Todea</p>	<p>Curs pre-congres / <i>Pre-congress course</i> Pneumologia la apel / Pneumology on call Moderatori / Chairpersons: Roxana Maria Nemeș, Mihai Craiu</p> <p>1. Pleurezia tuberculoasă la copil și adolescent – de la diagnostic la tratament / <i>Tuberculous pleural effusion in children and adolescents – from diagnosis to treatment</i> Ion Alexandru Voropanov, Silvia Gabriela Nebancea</p> <p>2. TBC-MDR, formă gravă diseminată – provocări în evoluție / <i>MDR-TB, severe disseminated form – challenges in evolution</i> Loredana Gavrilăscu, Viorica Filipescu</p> <p>3. Hemoragia pulmonară – cazuri clinice / <i>Pulmonary hemorrhage – clinical cases</i> Marcela Daniela Ionescu, Roxana Taraș, Maria Iulia Brustan, Andreea Nicorici</p> <p>4. Rolul testului cardio-pulmonar de efort în hipertensiunea pulmonară / <i>The role of cardiopulmonary exercise test in pulmonary hypertension</i> Irina Pele</p> <p>5. Wheezing unilateral la o tânără de 18 ani /</p>	<p>Curs pre-congres / <i>Pre-congress course</i> Boli rare / Rare diseases Moderatori / Chairpersons: Bianca Gergely-Domokos-Hâncu, Cosmina Magdău</p> <p>1. Boli pulmonare eozinofilice / <i>Eosinophilic lung diseases</i> Bianca Gergely-Domokos-Hâncu</p> <p>2. Imunodeficiența comună variabilă: GLID sau infecție / <i>Common variable immunodeficiency: GLID or infection</i> Flavia-Gabriela Marțiș, Adriana Truşculescu, Ovidiu Firă-Mladinescu</p> <p>3. Boala Castleman: o provocare diagnostică / <i>Castleman disease: a diagnosis challenge</i> Cosmina Magdău</p> <p>4. Microlitiiza alveolară pulmonară / <i>Pulmonary alveolar microlithiasis</i> Gabriela Bâlc-Rusu</p> <p>5. Limfangioleiomiomatoza / <i>Lymphangioleiomyomatosis</i> Anca Măierean</p> <p>6. Disfuncția cronică a alogrefei pulmonare / <i>Chronic lung allograft dysfunction</i> Andrei Leșan</p>	<p>Curs pre-congres / <i>Pre-congress course</i> Curs antidrog / Anti-drug course Moderatori / Chairpersons: Radu Țincu, Florin Dumitru Mihălțan</p> <p>1. Efectele canabinoizilor sintetici asupra organismului / <i>Effects of synthetic cannabinoids on the body</i> Radu Țincu</p> <p>2. Cannabisul și determinările pulmonare / <i>Cannabis and pulmonary determinations</i> Florin Dumitru Mihălțan</p> <p>3. Efectele pulmonare în intoxicația acută cu pesticide / <i>Pulmonary effects in acute pesticide intoxication</i> Raluca Darie</p> <p>4. Implicațiile expunerii la cadmiu în patologia pulmonară / <i>Implications of cadmium exposure in pulmonary pathology</i> Radu Țincu</p>	<p>Curs pre-congres / <i>Pre-congress course</i> Îngrijiri paliative / Palliative care Comunicarea veștilor proaste – protocol, recomandări, conspirația tăcerii / Breaking bad news – protocol, recommendations, the conspiracy of silence Moderatori / Chairpersons: Ruxandra Răjnoveanu, Milena Adina Man, Corina Budin</p> <p>1. Comunicarea veștilor proaste – protocol, recomandări, erori de comunicare / <i>Communicating bad news – protocol, recommendations, communication errors</i> Ruxandra Răjnoveanu</p> <p>2. Conspirația tăcerii – “vă rog nu-i spuneți...” / <i>The Conspiracy of Silence - "please don't tell her..."</i> Corina Budin</p>	<p>Curs pre-congres / <i>Pre-congress course</i> PID / ILD Explorarea paraclinică în managementul modern al afectării pulmonare interstițiale / Paraclinical exploration in the modern management of interstitial lung disease Moderatori / Chairpersons: Ovidiu Firă-Mladinescu, Elena Dantes</p> <p>1. Imagistica medicală toracică / <i>Thoracic imaging</i> Diana Manolescu</p> <p>2. Explorarea funcțională pulmonară / <i>Pulmonary function testing</i> Roxana Maria Nemeș</p> <p>3. Lavajul bronhiolo-alveolar / <i>Bronchoalveolar lavage</i> Ariadna Petronela Fildan</p> <p>4. Examenul histopatologic / <i>Histopathological examination</i> Elena Magheran</p> <p>5. Biomarkeri de laborator / <i>Laboratory biomarkers</i> Andreea Zabara-Antal, Radu Crișan-Dabija</p> <p>6. Investigația genetică / <i>Genetic testing</i> Adrian Trifa</p>	<p>Curs pre-congres / <i>Pre-congress course</i> Tabacologie / Tobaccoology La zi – despre renunțarea la fumat în România / Up to date – about quitting smoking in Romania Moderatori / Chairpersons: Monica Marc, Corina Mărginean</p> <p>1. Consumul de tutun în România în 2024: să privim imaginea de ansamblu / <i>Tobacco consumption in Romania in 2024: let's look at the big picture</i> Daniela Robu Popa, Antigona Trofor</p> <p>2. Factorii de risc și fumatul la adultul tânăr / <i>Risk factors and smoking in the young adult</i> Anca Măierean, Doina Adina Todea</p> <p>3. Efectele fumatului în societate. Este necesar un program național de prevenire a consumului de tutun? / <i>The effects of smoking in society. Is a national tobacco prevention program needed?</i> Andreea Popa, Ioana Munteanu</p> <p>4. Abordarea fumatului la pacientul oncologic / <i>Approach to smoking in the oncologic patient</i> Corina Mărginean, Corina</p>



Miercuri / Wednesday 13.11.2024	SALA 1	SALA 2	SALA 3	SALA 4	SALA 5	SALA 6	SALA 7
		<p><i>Unilateral wheezing in an 18-year-old woman</i> Emilia Tabacu, Roxana Maria Nemeș, Camelia Bădescu</p> <p>6. Două fețe ale aceleiași monede – provocările BPOC / Two faces of the same coin – COPD challenges Ramona Nedelcu</p> <p>7. Insuficiența cardiacă și aritmiile la camera de gardă: punctul de vedere al cardiologului / Heart failure and arrhythmias in the emergency room: the cardiologist's view Cornelia Zara</p> <p>8. Histiocitoza X: diagnostic și tratament / Histiocytosis X: diagnosis and treatment Liliana Alexandrina Grigoriu</p> <p>9. Aspecte practice ale ecografiei toracice / Practical points of chest ultrasound Eddan Athir</p> <p>10. Instrumente de evaluare pentru pacientul cu BPOC / Assessment tools for the COPD patient Mioara Szathmary</p>					<p>Budin, Andreea Safta, Laszlo Nimrod</p> <p>5. Ghiduri de tratament al dependenței de tutun disponibile în România / Tobacco dependence treatment guidelines available in Romania Oana Elena Melinte, Antigona Trofor</p> <p>6. Medicația disponibilă în România pentru terapia tabagismului / Available medication in Romania for smoking therapy Norbert Wellmann, Monica Marc</p>



Joi / Thursday 14.11.2024	SALA TEATRU, CASINO	SALA BACCARA, CASINO	SALA NICOLAE GRIGORESCU, CASINO	SALA CU STRUGURI, CASINO	SALA FERDINAND, CASINO
08:00-09:30	<p>Simpozion major / <i>Major symposium</i> BRONHOLOGIE I / BRONCHOLOGY I Moderatori / <i>Chairpersons:</i> Ruxandra Ulmeanu, Mărioara Șimon</p> <p>1. Dezobstrucțiile tumorale endoscopice între necesitate și posibilitate / <i>Endoscopic tumoral desobstruction between necessity and possibility</i> Mărioara Șimon, Antonia Haranguș</p> <p>2. Metode endoscopice clasice de abord al tumorilor pulmonare periferice / <i>Classical endoscopic methods of approach to peripheral lung tumors</i> Ariadna Petronela Fildan</p> <p>3. EBUS-TBNA în practica bronhologului / <i>EBUS-TBNA in the bronchologist's practice</i> Mihai Olteanu</p> <p>4. Neoplasmul bronhopulmonar - posibilități diagnostice. Cum comunicăm diagnosticul? / <i>Bronchopulmonary neoplasm - diagnostic possibilities. How do we communicate the diagnosis?</i> Camelia Bădescu, Mihai Alexe, Nicoleta Vârtejaru, Silviu Dumitru, Ruxandra Ulmeanu</p>	<p>Simpozion major / <i>Major symposium</i> FIZIOPATOLOGIE RESPIRATORIE I / RESPIRATORY PHYSIOPATHOLOGY I Nou și vechi în bolile obstructive cronice / New and old in chronic obstructive disease Moderatori / <i>Chairpersons:</i> Doina Adina Todea, Roxana Maria Nemeș</p> <p>1. Disfuncția epitelului bronșic: concept cheie modern pentru etiopatogenia astmului bronșic / <i>Dysfunction of the bronchial epithelium: a key modern concept for the etiopathogenesis of bronchial asthma</i> Ovidiu Firă-Mladinescu</p> <p>2. Sindromul metabolic în astmul bronșic / <i>Metabolic syndrome in asthma</i> Cristina Călărașu, Floarea-Mimi Nițu, Costin Teodor Streba</p> <p>3. Markerii ai stresului oxidativ în astmul bronșic: o abordare multifactorială pentru identificarea pacienților cu risc / <i>Oxidative stress markers in asthma: a multifactorial approach for identifying high-risk patients</i> Oana Elena Melinte, Mona-Elisabeta Dobrin, Antigona Carmen Trofor</p> <p>4. Mecanisme fiziopatologice în astmul sever / <i>Pathophysiological mechanisms in severe asthma</i> Roxana Maria Nemeș</p> <p>5. Inflamația în astm și BPOC – similitudini și diferențe / <i>Inflammation in asthma and COPD – similarities and differences</i> Ștefan Dumitrache-Rujinski</p>	<p>Simpozion major / <i>Major symposium</i> BOLI RARE I / RARE DISEASES I Provocări și multidisciplinaritate / Challenges and multidisciplinary Moderatori / <i>Chairpersons:</i> Ovidiu Firă-Mladinescu, Lavinia Davidescu</p> <p>1. Boli inflamatorii sistemice cu afectare pulmonară / <i>Pulmonary involvement of systemic inflammatory diseases</i> Ruxandra Răjnovceanu</p> <p>2. Algoritm de diagnostic în bolile chistice interstițiale / <i>Diagnostic algorithm in interstitial cystic diseases</i> Ovidiu Firă-Mladinescu</p> <p>3. Diagnosticul diferențial al bolilor pulmonare interstițiale și neoplazice: abordări multidisciplinare / <i>Differential diagnosis of ILD and neoplastic pulmonary disorders: multidisciplinary approaches</i> Man Milena Adina, Nicoleta Ștefania Motoc, Ruxandra Răjnovceanu, Doina Adina Todea</p> <p>4. Afectarea pulmonară în amiloidoză / <i>Pulmonary involvement in amyloidosis</i> Ștefan Dumitrache-Rujinski</p> <p>5. Afectarea bronșioară a adultului: de la imagistică la diagnostic / <i>Bronchiolar disorder in adults: from imaging to diagnosis</i> Claudia Toma</p> <p>6. Sindromul hepatopulmonar: un defect de oxigenare indus de ficat / <i>Hepatopulmonary syndrome: a liver-induced oxygenation defect</i> Nicoleta Ștefania Motoc</p> <p>7. Diskinezia ciliară primară / <i>Primary ciliary dyskinesia</i> Lavinia Davidescu</p>	<p>Simpozion major / <i>Major symposium</i> Reabilitarea respiratorie – știință și artă / Respiratory rehabilitation – science and art Moderatori / <i>Chairpersons:</i> Paraschiva Postolache, Alina Croitoru</p> <p>1. Un regim de viață echilibrat. Arta de a depăși obiceiuri, credințe și tradiții / <i>A balanced lifestyle. The art of overcoming habits, beliefs and traditions</i> Floarea-Mimi Nițu, Cristina Călărașu</p> <p>2. Terapia acvatică și talasoterapia – elemente nonfarmacologice în recuperarea respiratorie / <i>Aquatic therapy and thalassotherapy – non-pharmacological elements in respiratory recovery</i> Anatoli Covaleov</p> <p>3. Arta reabilitării respiratorii în apneea în somn / <i>The art of respiratory rehabilitation in sleep apnea</i> Gabriela Jimborean, Alpar Csipor</p> <p>4. Nevoia de extindere și modernizare a tratamentului de reabilitare respiratorie / <i>The need for expansion and modernisation of pulmonary rehabilitation therapy</i> Victoria Ruța</p> <p>5. Fragilitate la vârstă înaintată – de la concept la tratament / <i>Frailty in old age – from concept to treatment</i> Mara Bălțeanu, Alina Croitoru</p>	<p>Comunicări orale I / <i>Oral presentation I</i> Moderatori / <i>Chairpersons:</i> Edith Simona Ianoși, Mioara Szathmary</p> <p>1. Puncția biopsie transtoracică ghidată CT: un instrument crucial în diagnosticul și managementul cancerului pulmonar / <i>CT-guided transthoracic biopsy: a crucial tool in the diagnosis and management of lung cancer</i> Amalia Constantinescu, Emil-Robert Stoicescu, Roxana Iacob, Daiana Marina Cocolea, Diana Manolescu</p> <p>2. Sindrom de apnee în somn forma obstructivă: somnolență vs. non-somnolență – analiza comorbidităților / <i>Obstructive sleep apnea syndrome: sleepiness vs. non-sleepiness – comorbidity analysis</i> Amalia Larisa Marca, Vlad Stupar, Petre Bârsan, Alexandru Bobeși, Ștefan Mihăicuță</p> <p>3. Interacțiuni medicamentoase în boli obstructive bronho-pulmonare cronice: o perspectivă din prescripții medicale / <i>Drug interactions in chronic obstructive pulmonary diseases: insights from prescriptions</i> Maria-Medana Tuică, Ștefan Mihăicuță, Lucreția Udrescu</p> <p>4. Scleroza laterală amiotrofică – rolul pneumologului - evaluare și management pulmonar / <i>Amyotrophic lateral sclerosis – the role of the pulmonologist - evaluation and pulmonary management</i> Adelina Bianca Bociat</p> <p>5. De la furtună la lumină: evoluția severității astmului în cadrul granulomatozei eozinofile cu</p>



Joi / Thursday 14.11.2024	SALA TEATRU, CASINO	SALA BACCARA, CASINO	SALA NICOLAE GRIGORESCU, CASINO	SALA CU STRUGURI, CASINO	SALA FERDINAND, CASINO
			<p>8. Pneumoniile eozinofilice idiopatice / Idiopathic eosinophilic pneumonias Radu Crișan-Dabija</p>		<p>poliangeită la o tânără de 16 ani / From storm to serenity: the evolution of asthma severity in eosinophilic granulomatosis with polyangiitis in a 16 year old girl Janet Drimuș, Daniel Trăilă</p> <p>6. Dispneea progresivă într-o boală rară / Progressive dyspnea in a rare disease Emanuel Ionuț Poplicean, Emanuela Vaștag, Cristian Iulian Oancea</p> <p>7. Limfangioleiomiomatoza: arta de a înfrunta provocările unei boli ultra-rare / Lymphangioleiomyomatosis: the art of facing the challenges of a ultra-rare disease Dorotea Cioancă, Daniel Trăilă</p> <p>8. Complexitatea managementului IPAF / The complexity of IPAF management Ionela-Roxana Alexandrescu, Daniel Trăilă, Cristian Iulian Oancea</p> <p>9. Astmul sever, o provocare chiar și în era terapiei biologice / Severe asthma, a challenge even in the era of biological therapy Andreea Roxana Durdan, Monica Marc</p> <p>10. Surprize diagnostice la pacienții cu boală pulmonară cronică obstructivă / Diagnostic surprises in patients with chronic obstructive pulmonary disease Alexandra Isac, Andrada Tărău, Mirel-Ionuț Neamțu, Ovidiu Firă-Mladinescu</p> <p>11. Diagnosticul și managementul pneumopatiei interstițiale difuze asociată bolilor de țesut conjunctiv / Diagnosis and management of interstitial lung disease associated with connective tissue diseases Carla-Monica Vago, Monica Marc</p>



Joi / Thursday 14.11.2024	SALA TEATRU, CASINO	SALA BACCARA, CASINO	SALA NICOLAE GRIGORESCU, CASINO	SALA CU STRUGURI, CASINO	SALA FERDINAND, CASINO
					<p>12. Când infecțiile micotice și virale se suprapun: un caz complex de coinfecție HIV / When fungal and viral infections overlap: a complex case of HIV coinfection Cristina Holom, Adina Tecoață, Magdalena Lixandru</p> <p>13. Stimularea electrică non-invazivă trans-craniană a nervului vag cu ajutorul Subtle Pulse Electro-biological Recovery Apparatus (SPERA) ca și tratament antiinflamator în COVID-19 – un studiu pilot / Subtle Pulse Electro-biological Recovery Apparatus (SPERA) as anti-inflammatory treatment for COVID-19 – a pilot study Ștefan Frent, Graham Giles, Dora Paróczai, Voicu Tudorache, Iosif Marincu, Oana Rădună, Sorin Herban, Marius Marcu, Flavius Pater, Fergus Law, Martin Wise, Cristian Oancea</p>
09:30-10:00	<p>Simpozion satelit / <i>Industry symposium</i> Partener de bronz / <i>Bronze partner SANDOZ</i> Importanța dispozitivului intuitiv în aderența și persistența la tratamentul inhalator / The importance of the intuitive device in adherence and persistence to inhaler treatment Moderatori / Chairpersons: Ariadna Petronela Fildan, Cristian Oancea</p> <p>Speakeri / Speakers: Roxana Cîrjaliu Emanuel Ionuț Poplicean</p>				



Joi / Thursday 14.11.2024	SALA TEATRU, CASINO	SALA BACCARA, CASINO	SALA NICOLAE GRIGORESCU, CASINO	SALA CU STRUGURI, CASINO	SALA FERDINAND, CASINO
10:00-11:00	<p>Simpozion satelit / <i>Industry symposium</i> Partener de aur / <i>Gold partner</i> BOEHRINGER INGELHEIM Cele două fațete ale pneumopatiilor interstițiale difuze - teoria și practica / <i>The two sides of Interstitial Lung Diseases - theory and practice</i> Moderator / <i>Chairperson</i>: Cristian Oancea</p> <p>1. DE CE OFEV® la pacienții cu PID / <i>WHY OFEV® in ILD patients</i> Cristian Oancea</p> <p>2. OFEV® în practica clinică / <i>OFEV® in clinical practice</i> Claudia Toma, Milena Adina Man, Ariadna Petronela Fildan</p> <p>3. Discuția multidisciplinară în practica clinică / <i>Multidisciplinary discussion in clinical practice</i> Diana Manolescu</p>				
11:00-11:15	Pauză / <i>Break</i>				
11:15-12:15	<p>Simpozion satelit / <i>Industry symposium</i> Partener de aur / <i>Gold partner</i> SANOFI Gripa, o permanentă provocare sezonieră. Importanța unei protecții dincolo de gripă / <i>Flu, a continuous challenge. Protection beyond flu - new standard for flu vaccines</i> Florin Dumitru Mihăițan</p> <p>Rolul emergent al inhibării căii IL-4/IL-13 în gestionarea astmului: dupilumab în practica medicală / <i>Emerging role of IL-4/IL-13 pathway inhibition in asthma management: dupilumab in practice</i></p>				



Joi / Thursday 14.11.2024	SALA TEATRU, CASINO	SALA BACCARA, CASINO	SALA NICOLAE GRIGORESCU, CASINO	SALA CU STRUGURI, CASINO	SALA FERDINAND, CASINO
	Lectori / Speakers: Claudia Toma Cristian Oancea				
12:15-12:30	Simpozion satelit / Industry symposium Partener de bronz / Bronze partner ANTIBIOTICE Opțiuni terapeutice în managementul infecțiilor de tract respirator inferior / Therapeutic options in the management of lower respiratory tract infections Roxana Maria Nemeș				



Joi / Thursday 14.11.2024	SALA TEATRU, CASINO	SALA BACCARA, CASINO	SALA NICOLAE GRIGORESCU, CASINO	SALA CU STRUGURI, CASINO	SALA FERDINAND, CASINO
12:30-14:00	<p>Simpozion major / <i>Major symposium</i> SESIUNE PRO/CONTRA / <i>PROS/CONS SESSION</i> Corticoizii inhalatori și tripla terapie pentru toți pacienții cu BPOC din grupul E: DA sau NU? / <i>Inhaled corticosteroids and triple therapy for all patients with COPD from group E: YES or NO?</i> Moderator / <i>Chairperson:</i> Claudia Toma</p> <p>Introducere / <i>Introduction</i></p> <p>NU / <i>NO</i> Florin Dumitru Mihălțan DA / <i>YES</i> Ștefan Dumitrache-Rujinski, Ruxandra Ulmeanu</p> <p>Concluzii / <i>Conclusions</i></p> <p>Discuții / <i>Discussions</i></p>	<p>Simpozion major / <i>Major symposium</i> BRONHOLOGIE II / <i>BRONCHOLOGY II</i> Moderatori / <i>Chairpersons:</i> Doina Tofolean, Mihai Alexe</p> <p>1. Fistula bronhopulmonară – aspecte clinice și terapeutice / <i>Bronchopleural fistula – clinical and therapeutic aspects</i> Doina Tofolean, Valerian Cristian Păvăloiu, Ariadna Petronela Fildan, Ionuț Stanciu, Roxana Cîrjaliu, Ionela Preotesoiu</p> <p>2. Tratamentul endoscopic al obstrucțiilor laringo-traheale benigne non-tumorale / <i>Endoscopic treatment of benign non-tumoral laryngo-tracheal obstruction</i> Petru Gurău</p> <p>3. Lavajul pulmonar total în proteinoza alveolară. Aspecte practice / <i>Whole lung lavage in alveolar proteinosis. Practical aspects</i> Emanuela Vaștag, Emanuel Poplicean, Cristian Oancea</p> <p>4. Opțiuni terapeutice endoscopice în obstrucția de căi aeriene centrale / <i>Endoscopic therapeutic options of central airway obstruction</i> Mihai Alexe, Ruxandra Ulmeanu, Genoveva Cadar, Elisabeta Bălăiță, Irina Negru, Mădălina Crețoi, Corina Marica</p>	<p>Simpozion major / <i>Major symposium</i> BOLI RARE II / <i>RARE DISEASES II</i> Moderatori / <i>Chairpersons:</i> Daniel Trăilă, Milena Adina Man</p> <p>1. Sindromul Swyer-James MacLeod: plămânilor hipertransparente / <i>Swyer-James MacLeod syndrome: hypertranslucent lung</i> Ariadna Petronela Fildan</p> <p>2. Repere clinice în histiocitoza pulmonară cu celule Langerhans / <i>Key features of pulmonary Langerhans cell histiocytosis</i> Daniel Trăilă</p> <p>3. Noutăți privind tratamentul proteinozei alveolare / <i>Recent progress concerning treatment of pulmonary alveolar proteinosis</i> Anca Macri</p> <p>4. Hipertensiunea pulmonară tromboembolică cronică – caz clinic / <i>Chronic thromboembolic pulmonary hypertension – case report</i> Tudor Constantinescu, Andrei Neagu, Diana Ciobanu, Pavel Jansa, Anca Secrieru, Adela Cristescu, Andreea Stoica, Cornelia Calotă</p> <p>5. Fibroza chistică și alte boli legate de canalele ionice / <i>Cystic fibrosis and other diseases related to ion channels</i> Victoria Ruță</p> <p>6. Frenoplicatura - de la indicație la practică / <i>Frenoplication from indication to practice</i> Emanuel Palade</p> <p>7. Bolile interstițiale în relație cu fumatul / <i>Smoking-related interstitial lung disease</i> Raluca Ioana Arcana, Antígona Trofor</p>	<p>Comunicări orale II / <i>Oral presentation II</i> Moderatori / <i>Chairpersons:</i> Alina Croitoru, Corina Borcea</p> <p>1. Biopsia transtoracică ecoghidată – metodă intervențională de diagnostic în practica pneumologică / <i>Echo-guided transthoracic biopsy – interventional diagnostic method in pneumological practice</i> Adriana Părău, Bianca Gergely-Domokos-Hâncu</p> <p>2. Impactul tratamentului cu remdesivir asupra progresiei clinice și a funcției pulmonare la pacienții transplantați pulmonar cu pneumonie COVID-19 / <i>Impact of remdesivir treatment on clinical progression and lung function in lung transplant recipients with COVID-19</i> Damiana-Maria Vulturar, Liviu-Ștefan Moacă, Benoît Pilmis, Jerome Le Pavec, Doina-Adina Todea</p> <p>3. Studiu asupra morbi-mortalității și factorilor prognostici după endarteriectomia pulmonară în cadrul pacienților diagnosticați cu sarcom intimal de arteră pulmonară / <i>Study on morbidity, mortality and prognostic factors following pulmonary endarterectomy in patients diagnosed with pulmonary artery intimal sarcoma</i> Liviu-Ștefan Moacă, Damiana-Maria Vulturar, Claudia-Diana Gherman, Justin Issard, Sacha Mussot, Elie Fadel, Doina-Adina Todea</p> <p>4. Markerii predictivi și de prognostic în screeningul și diagnosticul complex al sindromului de apnee în somn tip obstructiv / <i>Predictive and prognostic markers in complex screening and diagnosis of obstructive sleep apnea syndrome</i></p>	<p>Comunicări orale III / <i>Oral presentation III</i> Moderatori / <i>Chairpersons:</i> Costin Streba, Cristina Călărășu</p> <p>1. Aprecierea gradului de satisfacție al pacienților cu regimul de scurtă durată pentru tuberculoza multidrogresistentă / <i>Assessing patient satisfaction with the short-course regimen for multidrug-resistant tuberculosis</i> Antonela Dragomir, Cristina Popa, Raluca Bobocea, Daniela Jipa-Dună</p> <p>2. Complicație rară a tratamentului intervențional pentru hipertensiune pulmonară tromboembolică / <i>A rare complication of interventional treatment for chronic thromboembolic pulmonary hypertension</i> Andrei Neagu, Tudor Constantinescu, Adela Cristescu, Anca Secrieru, Andreea Stoica, Anca Donisă, Cornelia Calotă, Miron Bogdan</p> <p>3. Tumoră atipică traheală-vindecare completă prin intervenție chirurgicală complexă și tratament oncologic adjuvant / <i>Atypical tracheal tumor – complete recovery through complex surgical intervention and adjuvant oncological treatment</i> Adela Cristescu, Andrei Neagu, Codin Saon, Vlad Silaghi, Mihai Alexe, Anca Secrieru, Andreea Stoica, Anca Donisă, Cornelia Calotă, Tudor Constantinescu</p> <p>4. Astm sever eozinofilic, non-alergic, asociat cu poliangiita eozinofilică (Churg Strauss) cu determinări pulmonare, musculare și posibil cardiace / <i>Severe non-allergic eosinophilic asthma associated with eosinophilic granulomatosis with polyangiitis</i></p>



Joi / Thursday 14.11.2024	SALA TEATRU, CASINO	SALA BACCARA, CASINO	SALA NICOLAE GRIGORESCU, CASINO	SALA CU STRUGURI, CASINO	SALA FERDINAND, CASINO
				<p>Cătălin Magda, Anca-Diana Măierean, Doina Adina Todea</p> <p>5. Mai este spirometria de actualitate? / Is spirometry still relevant? Ioan Moldovan</p> <p>6. Provocări diagnostice și terapeutice ale pleureziei tuberculoase / Diagnostic and therapeutic challenges of tuberculous pleural effusion Diana Srebneac, Nicoleta Arieșanu, Doina Adina Todea</p> <p>7. Angiosarcomul, cauză rară de hemoptizie / Angiosarcoma, a rare cause of hemoptysis Maria-Mădălina Vava, Raluca-Cosmina Mureșan, Oana Gocan, Adriana Părău, Doina-Adina Todea</p> <p>8. Prezentare de caz: Pneumonia lipoidică exogenă cronică / Case report: Chronic exogenous lipoid pneumonia Flaviu Brișan, Bianca Gergely-Domokos-Hâncu, Doina Adina Todea</p> <p>9. Prezentare de caz: Neoplasm bronhopulmonar versus pneumonie lobară. "cireșa de pe tort" / Case report: Bronchopulmonary neoplasm versus lobar pneumonia. "cherry on the cake" Daiana Apan, Flaviu Brișan, Flavia Iacob, Daniela Boldeanu, Doina Adina Todea</p> <p>10. Dificultăți de diagnostic în pleurezia recidivantă / Diagnostic difficulties in recurrent pleural effusion Andreea Prodișteanu, Cristina Radu, Claudiu Caia, Andrei Leșan, Doina Todea</p> <p>11. Capcane diagnostice într-un caz de hemoptizie trenantă / Diagnostic pitfalls in a case of hemoptysis</p>	<p>(Churg-Strauss) with pulmonary, muscular, and possible cardiac involvement Andreea-Cornelia Calotă, Andrei Neagu, Adela Cristescu, Anca Secrieru, Andreea Stoica, Anca Donisă, Tudor Constantinescu</p> <p>5. Micobacterioze atipice non-tuberculoase: provocări diagnostice și terapeutice / Atypical non-tuberculous mycobacterial infections: diagnostic and therapeutic challenges Vlad-Ștefan Bacioiu, Ștefan Dumitrache-Rujinski, Claudia-Lucia Toma</p> <p>6. Studiu comparativ 2019 vs 2024 privind pneumonia comunitară ce necesită spitalizare în populația pediatrică / Comparative study of community-acquired pneumonia requiring hospitalization in pediatric patients: 2019 vs. 2024 Andreea Dumitroae, Iulia Niculescu, Dana-Maria Moșescu, Laura Bălănescu, Alexandru Ulmeanu, Carmen Zăpucioiu, Olga Bîrea, Camelia Ilie, Livia Cumpănașu, Simona Moșescu</p> <p>7. Evoluția sub tratament biologic la pacienții cu astm sever / The evolution of severe asthma patients undergoing biological treatment Ștefania-Florina Oprea, Inna Ruseva, Ionela-Nicoleta Belaconi, Ștefan Dumitrache-Rujinski, Claudia-Lucia Toma</p> <p>8. Poligrafia nocturnă la șoferii de transport public din București - comorbidități cardiovasculare și metabolice / Nocturnal polygraphy in public transport drivers of Bucharest, Romania - cardiovascular and metabolic comorbidities</p>



Joi / Thursday 14.11.2024	SALA TEATRU, CASINO	SALA BACCARA, CASINO	SALA NICOLAE GRIGORESCU, CASINO	SALA CU STRUGURI, CASINO	SALA FERDINAND, CASINO
				<p>Cristina Maria Radu, Andreea Daniela Prodișteanu, Adriana Părău, Doina Adina Todea</p> <p>12. Pneumonita de hipersensibilitate formă fibrozantă: provocări diagnostice și terapeutice în contextul expunerii repetate la antigene aviare / <i>Fibrotic hypersensitivity pneumonitis: diagnostic and therapeutic challenges in the context of repeated exposure to avian antigens</i> Sorin Badea, Raluca Bobocea</p> <p>13. Leziuni pulmonare cu diagnostic laborios și abord multidisciplinar / <i>Pulmonary lesions with laborious diagnosis and multidisciplinary approach</i> Ionela Mihaela Erhan, Roxana-Maria Ștefan, Ioana Ruxandra Ștefănescu</p>	<p>George Alexandru Diaconu, Constantin Gheorghevi, Nicolae Feraru, Dănuț Zisu, Diana Stan, Cătălin Constantin Coca, Irvin Chira, Florin Dumitru Mihălțan, Ioana Munteanu</p> <p>9. Relația între hipoxemia nocturnă, funcția pulmonară și indexul de masă corporală la pacientul cu apnee în somn de tip obstructiv / <i>Relationship between nocturnal hypoxemia, pulmonary function and body mass index in patients with obstructive sleep apnea</i> Filip Radu, Ștefan Dumitrache-Rujinski, Claudia Toma</p> <p>10. Caz rar de pneumonie interstițială difuză asociată fumatului de narghilea / <i>A rare case of diffuse interstitial pneumonia associated with hookah smoking</i> Ionela Popa, Anca Macri, Cristiana Iacob, Claudia Aramă</p> <p>11. Unde-s doi, problema crește: infiltrate pulmonare și eozinofilie periferică la pacient tânăr / <i>Double the trouble: pulmonary infiltrates and peripheral eosinophilia in a young patient</i> Adnana-Alexandra Nedelcu, Claudia Toma</p> <p>12. Prezentare de caz: Diagnosticarea adenocarcinomului invaziv mixt mucinos și non-mucinos, o continuă provocare / <i>Case presentation: Diagnosis of invasive mixed mucinous and non-mucinous invasive adenocarcinoma, a continuous challenge</i> Nicolae Feraru, George Alexandru Diaconu, Cătălin-Constantin Coca, Constantin Gheorghevi, Dănuț Zisu, Stan Diana, Florin Dumitru Mihălțan,</p>



Joi / Thursday 14.11.2024	SALA TEATRU, CASINO	SALA BACCARA, CASINO	SALA NICOLAE GRIGORESCU, CASINO	SALA CU STRUGURI, CASINO	SALA FERDINAND, CASINO
					<p>Ioana Munteanu</p> <p>13. Managementul aspergilozei pulmonare: serie de cazuri / <i>Management of pulmonary aspergillosis: case series</i></p> <p>Ioana Savaniu, Ramona Nedelcu, Aura Silvia Sîmbotin, Aida-Andreea Fănică, Silviu Gabriel Vlăsceanu, Nicoleta Vârtejaru, Silviu Dumitru, Florin Dumitru Mihălțan</p>



Joi / Thursday 14.11.2024	SALA TEATRU, CASINO	SALA BACCARA, CASINO	SALA NICOLAE GRIGORESCU, CASINO	SALA CU STRUGURI, CASINO	SALA FERDINAND, CASINO
14:00-14:10	<p>Simpozion satelit / <i>Industry symposium</i> Partener de bronz / <i>Bronze partner</i> SECOM Suplimente alimentare pentru susținerea sănătății sistemului respirator / <i>Dietary supplements to support respiratory system health</i> Gina Ciolan</p>				
14:10-15:00	Pauză de prânz / <i>Lunch break</i>				
15:00-16:30	<p>Simpozion major / <i>Major symposium</i> CANCERUL PULMONAR I / LUNG CANCER I Între forme particulare și comorbidități / <i>Between particular forms and comorbidities</i> Moderatori / <i>Chairpersons:</i> Ruxandra Ulmeanu, Doina Tofolean</p> <p>1. Actualități în carcinomul microcelular / <i>Updates in small cell carcinoma</i> Claudia Toma</p> <p>2. Noi expresii imunohistochimice în NSCLC / <i>Immunohistochemical expressions of non-microcellular lung cancer (NSCLC)</i> Corina Budin</p> <p>3. Mezoteliomul pleural / <i>Pleural mesothelioma</i> Costin Streba</p> <p>4. Sarcomul pulmonar / <i>Pulmonary sarcoma</i> Doina Tofolean, Liliana Șeicaru, Ariadna Petronela Fildan, Ionuț Stanciu, Roxana Cîrjaliu, Ionela Preotesoiu</p> <p>5. BPOC la cancer pulmonar, un drum insidios / <i>COPD to lung</i></p>	<p>Simpozion major / <i>Major symposium</i> PID I / ILD I Trăsăturile tratabile: abordare comprehensivă și integratoare a managementului personalizat din Pneumopatiile Interstițiale Difuze / <i>Treatable traits: comprehensive and integrative approach to personalized management in Diffuse Interstitial Lung Disease</i> Moderatori / <i>Chairpersons:</i> Voicu Tudorache, Ovidiu Firă-Mladinescu</p> <p>1. Trăsături tratabile” - prezentare generală / <i>„Treatable traits” - overview</i> Voicu Tudorache</p> <p>2. Progresivitatea fibrozei pulmonare, principalul mecanism lezional din afectarea pulmonară interstițială / <i>Progression of pulmonary fibrosis, the main lesional mechanism in interstitial lung disease</i> Ovidiu Firă-Mladinescu</p> <p>3. Autoimunitatea și inflamația pulmonară, mecanisme profibrotice din afectarea pulmonară interstițială / <i>Autoimmunity and pulmonary inflammation, profibrotic mechanisms in interstitial lung disease</i> Milena Adina Man</p>	<p>Simpozion major / <i>Major symposium</i> FIZIOPATOLOGIE RESPIRATORIE II / RESPIRATORY PHYSIOPATHOLOGY II Astm și BPOC în tandem respirator / <i>Asthma and COPD in respiratory tandem</i> Moderatori / <i>Chairpersons:</i> Doina Todea, Florin Dumitru Mihălțan</p> <p>1. Astmul bronșic și rinita alergică. Similar sau diferit? / <i>Allergic rhinitis and asthma: same, combined or different?</i> Corina Budin</p> <p>2. Redefinirea obiectivelor în astmul sever: de la control la remisiune / <i>Redefining goals in severe asthma: from control to remission</i> Ariadna Petronela Fildan</p> <p>3. Fiziopatologia exacerbării în BPOC / <i>Pathophysiology of exacerbation in COPD</i> Emanuela Vaștag, Cristian Oancea</p> <p>4. Eozinofilul și bolile respiratorii cronice / <i>Eosinophils and chronic respiratory disease</i> Doina Adina Todea</p> <p>5. La vremuri noi, perspective noi: biologicul în BPOC / <i>In new times, new perspectives: biologics in COPD</i> Ruxandra Răjnovceanu</p>	<p>Simpozion major / <i>Major symposium</i> Aplicațiile moderne ale ecografiei toracice / <i>Modern applications of chest ultrasound</i> Moderatori / <i>Chairpersons:</i> Edith Simona Ianoși, Gabriela Jimborean</p> <p>1. Avantajele și tehnica ecografiei toracice / <i>Benefits and technique of chest ultrasound</i> Edith Simona Ianoși, Alexandra Floriana Nemeș, Hédi Katalin Sárközi, Gabriela Jimborean</p> <p>2. Ecografia toracică în urgențe / <i>Chest ultrasound in emergencies</i> Gabriela Jimborean, Dragoș Huțanu</p> <p>3. Modalități de implementare AI în diagnosticul pneumologic ecografic / <i>Ways to implement AI in ultrasound pulmonary diagnosis</i> Tudor Toma</p> <p>4. Aspecte ecografice în colecțiile pleurale lichidiene / <i>Ultrasound aspects in pleural fluid collections</i> Dragoș Huțanu, Gabriela Jimborean</p> <p>5. Discuții, concluzii / <i>Discussions, conclusions</i></p>	<p>Comunicări orale IV / <i>Oral presentation IV</i> Moderatori / <i>Chairpersons:</i> Radu Crișan-Dabija, Andreea Zabara-Antal</p> <p>1. Sindromul Antisintetaza: la granița dintre pneumologie și reumatologie - caz clinic / <i>Antisynthetase syndrome: at the border between pulmonology and rheumatology - clinical case</i> Cristian Emanuel Pecea, Samuel Bodoarca</p> <p>2. Poliserozita - o provocare diagnostică / <i>Polyserositis - a diagnostic challenge</i> Anca Secieru, Andrei Neagu, Adela Cristescu, Anca Donișă, Andreea Stoica, Cornelia Calotă, Tudor Constantinescu</p> <p>3. Diagnostic incidental de anomalie de diviziune bronșică rară la un pacient cu hemoptizie / <i>Incidental diagnosis of rare bronchial division anomaly in a patient with hemoptysis</i> Remus-Leonard Bobârnac, Camelia Bădescu</p> <p>4. Valențe diagnostice în pneumopatia interstițială difuză / <i>Diagnostic values in diffuse interstitial pneumopathy</i> Andreea-Dumitrița Gaburici, Alina Ionela Croitoru, Luiza Iorga</p>

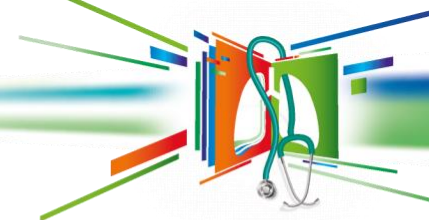

Joi / Thursday 14.11.2024	SALA TEATRU, CASINO	SALA BACCARA, CASINO	SALA NICOLAE GRIGORESCU, CASINO	SALA CU STRUGURI, CASINO	SALA FERDINAND, CASINO
	<p><i>cancer, an insidious path</i> Alexandru Corlăteanu</p> <p>6. Boala pulmonară post TB - provocări clinice și de diagnostic / Post TB lung disease – clinical and diagnostic challenges Doina Rusu</p>	<p>4. Hipertensiunea pulmonară, comorbiditate cu impact major asupra prognosticului patologiei pulmonare interstițiale / Pulmonary hypertension, comorbidity with major impact on the prognosis of interstitial lung pathology Claudia Toma</p> <p>5. Refluxul gastroesofagian, trăsătură tratabilă sau nu pentru afecțiunile pulmonare interstițiale? / Gastroesophageal reflux, a treatable traits or not for interstitial lung disease? Irina Strâmbu</p> <p>6. Statusul funcțional ca trăsătură tratabilă a PID / Functional status as a treatable traits in ILD Elena Dantes</p>			<p>5. Detresă respiratorie în pneumonie comunitară / Respiratory distress in community-acquired pneumonia Daniela-Elena Fărcășanu, Cristina-Marcela Popa, Elena-Adela Dobrescu</p> <p>6. Arta diferențierii granuloamelor epitelioides / The art of differentiating epithelioid granulomas Andrada Nechita, Ioana Găianu, Elena Magheran</p> <p>7. Opacități micronodulare la un pacient cu carcinom de vezică urinară - provocare diagnostică / Micronodular opacities in a patient with bladder cancer - diagnostic challenge Ana-Lavinia Neacșu, Inna Dencheva Ruseva, Claudia Toma</p> <p>8. Evoluția clinică lentă într-un caz de adenocarcinom pulmonar lepidic / Slow clinical evolution in a case of lepidic lung adenocarcinoma Gabriela-Denisa Boroș, Liliana-Alexandrina Grigoriu, Adrian Zamfir, Raluca-Elena Stan, Călina Oiegar, Andrei Enache, Simona Fieraru, Claudia Toma</p> <p>9. Neoplasm mediastinopulmonar cu invazie parietală: dificultăți în diagnosticul diferențial / Mediastinopulmonary neoplasia with parietal invasion: difficulties in differential diagnosis Iris-Andreea Negoescu, Beatrice Mahler</p> <p>10. Provocări diagnostice în cazul unei paciente de 29 ani / Diagnostic challenges in the case of a 29-year-old patient Aida-Andreea Fănică, Florin-Dumitru Mihăițan, Oana Stanca, Ana-Maria Zaharie</p>

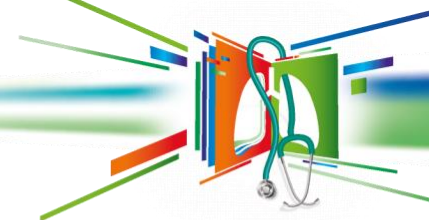

Joi / Thursday 14.11.2024	SALA TEATRU, CASINO	SALA BACCARA, CASINO	SALA NICOLAE GRIGORESCU, CASINO	SALA CU STRUGURI, CASINO	SALA FERDINAND, CASINO
					<p>11. Complicație pulmonară rară a imunoterapiei intravezicale cu BCG / <i>Rare pulmonary complication of intravesical immunotherapy with BCG</i> Maria-Cristina Bighiu, Paula Silaghi, Mihai Alexe, Ștefan Dumitrache-Rujinski, Claudia Toma</p> <p>12. Empieme pleurale bilaterale sincrone, cauză neobișnuită: osteomielită corp vertebral - prezentare de caz / <i>Bilateral synchronous pleural empyema with an unusual cause: vertebral body osteomyelitis - case report</i> Andreea-Gabriela Stoica, Andrei Neagu, Adela Cristescu, Anca Secrieru, Anca Donisă, Andreea-Cornelia Calotă, Tudor Constantinescu</p> <p>13. Cancerul bronhopulmonar asociat pneumopatiilor interstițiale difuze – „dubla belea” / <i>Lung cancer associated with interstitial lung disease - "double trouble"</i> Paula Copil, Claudia Toma, Radu Matache, Cicerone Iordache, Athir Eddan, Mihai Alexe</p>



Joi / Thursday 14.11.2024	SALA TEATRU, CASINO	SALA BACCARA, CASINO	SALA NICOLAE GRIGORESCU, CASINO	SALA CU STRUGURI, CASINO	SALA FERDINAND, CASINO
16:30-17:00	<p>Simpozion satelit / <i>Industry symposium</i> Partener de aur / <i>Gold partner</i> VITALAIRE Importanța atingerii echilibrului dintre siguranță și confort în alegerea măștii CPAP pentru respectarea dorințelor și necesităților pacientului și atingerea aderenței la terapia CPAP / <i>The importance of achieving the balance between safety and comfort in choosing a CPAP mask to respect the patient's wishes and needs and achieving adherence to CPAP therapy</i> Dimitrios Nasis</p>				
17:00-17:30	<p>Simpozion satelit / <i>Industry symposium</i> Partener de platină / <i>Platinum partner</i> MEDISON Actualități în tratamentul NSCLC / <i>Updates in NSCLC treatment</i> Ruxandra Răjnovceanu</p>				
17:30-18:00	<p>Simpozion satelit / <i>Industry symposium</i> Partener de platină / <i>Platinum partner</i> MEDISON Abordarea exacerbărilor pulmonare din fibroza chistică / <i>Management of pulmonary exacerbations in cystic fibrosis</i> Cristian Popa</p>				
18:00-18:30	<p>Simpozion satelit / <i>Industry symposium</i> Partener de platină / <i>Platinum partner</i> MEDISON Îngrijirea fibrozei chistice în era modulatorilor CFTR / <i>Cystic fibrosis care in the era of CFTR modulators</i> Camelia Pescaru</p>				



Joi / Thursday 14.11.2024	SALA TEATRU, CASINO	SALA BACCARA, CASINO	SALA NICOLAE GRIGORESCU, CASINO	SALA CU STRUGURI, CASINO	SALA FERDINAND, CASINO
18:30-18:45	Pauză / Break				
18:45-20:15	<p>Simpozion major / Major symposium SIMPOZION 9G I / 9G SYMPOSIUM I <i>Varia / Varia</i> Moderatori / Chairpersons: Marius Balint Gib, Bogdan Mincu</p> <p>1. Sclerodermie rapid progresivă la un pacient BPOC: de la diagnostic la tratament / Rapidly progressive scleroderma in a COPD patient: from diagnosis to treatment Marius Balint Gib</p> <p>2. Interpretarea cut-offurilor pentru ADA pentru pleurezia bacilară / Interpretation of ADA cut-offs for bacillary pleurisy Cristina Călărașu, Alina Miulescu, Cristina Radu, Gabriela Adriana Grigorie, Patricia Mihaela Rădulescu, Costin Teodor Streaba</p> <p>3. Impactul NT-proBNP la pacienții pneumologici / The influence of NT-proBNP on patients with pneumological conditions Corina Budin</p> <p>4. De ce trebuie să ne unim și să ne coordonăm între diferiți profesioniști din domeniul sănătății, în special în pneumologie? / Why is it necessary to come together and coordinate between different health professionals, especially in Pulmonology? / Pourquoi faut-il se regrouper et se coordonner entre les différents professionnels de sante surtout en Pneumologie? Bruno Stach</p> <p>5. Folosind „înțelepciunea multilor” pentru a evalua prevalența exacerbărilor BPOC în</p>	<p>Simpozion major / Major symposium "Vizita Mare" – prezentări cazuri clinice / "The Medical Visit" – clinical case presentation Moderator / Chairperson: Monica Pop</p> <p>1. Fibroelastoza pleuropulmonară – provocări terapeutice / Pleuroparenchymal fibroelastosis – therapeutic challenges Ana Florica Chiș, Ștefania Danci, Doina Adina Todea</p> <p>2. Screeningul apneei obstructive în somn chirurgie prebariatrică / Obstructive sleep apnea screening prebariatric surgery Bianca Gergely-Domokos-Hâncu</p> <p>3. Provocări în managementul unui caz de TB-MDR / Challenges in the management of a MDR-TB case Antonia Haranguș, Nicoleta Ștefania Motoc, Liliana Păduraru</p> <p>4. Caz particular de boală bronhopulmonară post tuberculoasă / Particular case of post-tuberculosis bronchopulmonary disease Ciprian Constantin Popoiag, Ioan Anton Arghir</p> <p>5. Pneumopatie interstițială fibrozantă postCOVID / Post-COVID fibrosing interstitial lung disease Nicoleta Ștefania Motoc</p> <p>6. TB sau NU? / Tuberculosis or non-tuberculosis Monica Pop, Darius Dăncilă</p>	<p>Simpozion major / Major symposium ÎNGRIJIRI PALIATIVE I / PALLIATIVE CARE I <i>Durere, medicină, medic – cuvinte-cheie care depășesc granița unei specialități / Pain, medicine, doctor – keywords that cross the boundary of a specialty</i> Moderatori / Chairpersons: Ruxandra Râjnoveanu, Emanuel Palade</p> <p>1. Sunt medic: cum recunosc un lider? Dar un mentor? / I am a doctor: how do I recognize a leader? What about a mentor? Ruxandra Ulmeanu</p> <p>2. Managementul pleureziilor maligne / Management of malignant pleural effusion Emanuel Palade</p> <p>3. Durerea cronică – repere de evaluare și principii de tratament / Chronic pain – benchmark assessment and treatment principles Ruxandra Râjnoveanu</p> <p>4. Fragilitatea pacientului cu PID / Frailty of the patient with ILD Milena Adina Man</p> <p>5. Managementul durerii la pacienții critici / Management of pain in the critically ill Monica Mlesnițe, Medea Titu, Alexandra Pop</p>	<p>Comunicări orale V / Oral presentation V Moderatori / Chairpersons: Claudia Toma, Ștefan Dumitrache-Rujinski</p> <p>1. Abordarea multidisciplinară în diagnosticul patologiei oncologice - caz clinic: rezecția endoscopică a unui polip traheal / Multidisciplinary approach in diagnosing oncological pathology - clinical case: endoscopic resection of a tracheal polyp Sofia-Teodora Hârșan, Nicoleta Vârtejaru</p> <p>2. Abordare dificilă a complicațiilor mai puțin frecvente ale tuberculozei: pneumomediastinul și emfizemul subcutanat. Caz clinic / A difficult approach of uncommon complications of TB: Pneumomediastinum and subcutaneous emphysema. Case report Eugeniu Lupușor, Olga Nacu, Ionuț Alexandru Rența, Corina Budin</p> <p>3. Descoperire sincronă de cancer pulmonar și PID cu pattern chistic - prezentare de caz / Synchronous detection of lung cancer and PID with cystic pattern - case report Denisa-Gabriela Ion-Andrei, Alexandra-Cristiana Gache, Ariadna Petronela Fildan, Elena Danteș</p> <p>4. Interacțiunea între infecția cu mycobacterium tuberculosis și psoriazis - prezentare de caz clinic / Interaction between mycobacterium tuberculosis infection and psoriasis - case presentation Alexandra-Cristiana Gache, Denisa-Gabriela Ion-Andrei, Elena Danteș</p> <p>5. Parametrii oscilometriei de impuls: metodă adjuvantă de cuantificare a hiperinflației pulmonare / Parameters of</p>	<p>Comunicări orale VI / Oral presentation VI Moderatori / Chairpersons: Elena Danteș, Doina Tofolean</p> <p>1. Non-aderența la un program de reabilitare pulmonară ambulatoriu / Non-adherence to an outpatient pulmonary rehabilitation program Maria-Magdalena Barbălată, Daniela Jipa-Dună, Alina Croitoru, Claudia-Lucia Toma</p> <p>2. Prezentare de caz: Odiseea diagnostică în mezoteliomul pleural malign / Case Presentation: The diagnostic odyssey in a malignant pleural mesothelioma Beatrice Burdușel, Diana Georgiana Stan, Constantin Gheorghevi, Dănuț Zisu, George-Alexandru Diaconu, Nicolae Feraru, Cătălin-Constantin Coca, Olga Dănăilă, Florin Dumitru Mihălțan, Ioana Munteanu</p> <p>3. Prezentare de caz: de la simptomatologie pulmonară nespecifică persistentă la electrorezecție / Case report: From persistent nonspecific pulmonary symptoms to electrosurgical resection Cătălin-Constantin Coca, George Alexandru Diaconu, Nicolae Feraru, Constantin Gheorghevi, Olga Dănăilă, Silviu-Mihail Dumitru, Florin Dumitru Mihălțan, Ioana Munteanu</p> <p>4. Tipic și atipic în histiocitoza pulmonară cu celule Langerhans / Typical and atypical in pulmonary Langerhans cell histiocytosis Doina-Ileana Postelnicu, Ștefan Dumitrache-Rujinski, Elena Magheran,</p>



Joi / Thursday 14.11.2024	SALA TEATRU, CASINO	SALA BACCARA, CASINO	SALA NICOLAE GRIGORESCU, CASINO	SALA CU STRUGURI, CASINO	SALA FERDINAND, CASINO
	<p>România / <i>Using the „wisdom of crowds“ to assess the prevalence of COPD exacerbations in Romania</i> Bogdan Mincu</p>			<p><i>Impulse oscillometry: adjuvant method of quantification of pulmonary hyperinflation</i> Ionuț-Alexandru Rența, Dragoș Huțanu, Gabriela Jimborean, Corina Eugenia Budin</p> <p>6. Bronșiectaziile: semnul necunoscut al imunodeficienței comune variabile. Caz clinic / <i>Bronchiectasis: the hidden side of common variable immunodeficiency. Case report</i> Nicolae Demenciuc, Corina Ureche, Teodora Nicola-Varo, Corina Budin</p> <p>7. Afectare pulmonară interstițială difuză severă la un caz de dermatomiozită / <i>Severe diffuse interstitial lung disease in a case of dermatomyositis</i> Dragoș Huțanu, Gabriela Jimborean</p> <p>8. Evoluție pseudotumorală a unui caz de Pneumonie Criptogenică în Organizare (COP) / <i>Pseudotumoral Evolution in a Case of Cryptogenic Organizing Pneumonia (COP)</i> Dumitru Cătălin Sârbu, Ionuț Alexandru Rența, Delia Rachiș, Jimborean Gabriela, Corina Budin</p> <p>9. Impactul decontării tratamentului cu CPAP pentru apneea în somn (CI Pneumologie Târgu Mureș) / <i>Reimbursement of CPAP therapy for obstructive sleep apnea: an analysis of its effects</i> Delia-Liana Rachiș, Gabriela Jimborean</p> <p>10. Prezentare de caz: Bronșiectaziile secundare aspirației de corp străin / <i>Case report: Bronchiectasis secondary to foreign body aspiration</i> Mara Andreea Vultur, Gabriela Jimborean</p> <p>11. Utilitatea determinării componentelor volatile în aerul exhalat / <i>The utility of</i></p>	<p>Diana Leonte, Mihnea Orghidan, Anca Voinea, Claudia Toma</p> <p>5. Noduli pulmonari multipli excavați - caracter malign vs. benign: serie de cazuri / <i>Multiple cavitated pulmonary nodules - malignant vs. benign characteristics: case series</i> Ana Maria Marin, Ionela Belaconi, Claudia Toma</p> <p>6. Particularități clinico-epidemiologice ale pacienților cu micobacterioze atipice identificați prin Laboratorul Național de Referință / <i>Clinical and epidemiological peculiarities of patients with nontuberculous mycobacteriosis identified in the National Reference Laboratory</i> Ana-Maria Zaharie, Mirela Țigău, Traian Panciu, Mădălina Preda, Roxana Munteanu, Angela-Ștefania Marghescu</p> <p>7. Diagnosticul hipertensiunii pulmonare “Outside of the box”: Hipertensiunea arterială pulmonară ereditară cu gena TBX4 / <i>Diagnosis of pulmonary hypertension “Outside of the box”: Hereditary pulmonary arterial hypertension with the TBX4 gene</i> Anca Donisă, Andrei Neagu, Adela Cristescu, Anca Secieru, Andreea Stoica, Cornelia Calotă, Tudor Constantinescu</p> <p>8. Particularități imagistice, de evoluție și tratament în sarcoidoza pulmonară - serie de cazuri clinice / <i>Radiologic, treatment and outcome features in pulmonary sarcoidosis- series of clinical cases</i> Raluca Dragomir, Raluca Bobocea, Cristina Popa, Daniela Jipa-Dună</p> <p>9. Hernie gastrică transhiatală, reflux</p>



Joi / Thursday 14.11.2024	SALA TEATRU, CASINO	SALA BACCARA, CASINO	SALA NICOLAE GRIGORESCU, CASINO	SALA CU STRUGURI, CASINO	SALA FERDINAND, CASINO
				<p><i>determining volatile components in exhaled air</i> Teodora Gabriela Scorbură, Cristina Călărașu</p> <p>12. Asocierile dintre tulburările psihiatrice și patologiile obstructive respiratorii / Associations between mental disorders and obstructive respiratory diseases Iulian Laurențiu Buican, Victor Gheorman, Costin Teodor Streba</p> <p>13. Pleurezia tuberculoasă - un caz mai atipic / Pleural tuberculosis - not a typical case Armand-Ilarie Gîrtoescu, Ramona Cioboata, Dragoș Nicolosu, Silviu Vlăsceanu</p>	<p>gastroesofagian și pneumonie cronică lipoidă / <i>Hiatal hernia, gastroesophageal reflux and chronic lipoid pneumonia</i> Theodora Ocrain, Ștefan Dumitrache-Rujinski, Mihai Alexe, Claudia Toma, Lucian Scurtu, Olga Simionescu</p> <p>10. Surpriza diagnostică: Nocardioză pulmonară la pacient imunocompetent / A diagnostic surprise: Pulmonary nocardiosis in immunocompetent patients Teodora Dobrică, Daniela Jipa-Dună, Claudia Toma</p> <p>11. Schwanom gigant intratoracic la pacientă cu manifestări de IACRS / Giant intrathoracic schwannoma in a patient with symptoms of upper respiratory tract infection Anca Emilia Bezdedeanu, Daniela Jipa-Dună, Vasile Grigorie</p> <p>12. Pneumocistoza în context de imunosupresie / Pneumocystosis in the context of immunosuppression Ana-Smaranda Balcan, Inna Ruseva, Ștefan Dumitrache-Rujinski, Claudia-Lucia Toma</p> <p>13. Evoluția sub tratament antifibrotic a pacienților cu pneumopatie interstițială, forma fibrozantă / Clinical course under antifibrotic treatment of patients with fibrotic interstitial lung disease Elena-Diana Vizitiu, Claudia-Lucia Toma</p>
20:30	Ceremonia de deschidere a Congresului / Congress opening ceremony				



Vineri / Friday 15.11.2024	SALA TEATRU, CASINO	SALA BACCARA, CASINO	SALA NICOLAE GRIGORESCU, CASINO	SALA CU STRUGURI, CASINO	SALA FERDINAND, CASINO
08:00-09:30	<p>Simpozion major / <i>Major symposium</i> CANCERUL PULMONAR II / LUNG CANCER II <i>Screening și diagnostic / Screening and diagnosis</i> Moderatori / Chairpersons: Ariadna Petronela Fildan, Gabriela Jimborean</p> <p>1. Necesitatea screening-ului în cancerul bronhopulmonar / The need for screening in bronchopulmonary cancer Cristian Oancea, Sorin Ursoniu</p> <p>2. Algoritm de diagnostic bronhoscopic în cancerul pulmonar / Bronchoscopic diagnostic algorithm in lung cancer Ariadna Petronela Fildan, Ionuț Stanciu, Ionela Preotesoiu, Roxana Elena Cîrjaliu, Doina Ecaterina Tofolean</p> <p>3. Impactul anesteziei în prognosticul și evoluția postoperatorie a cancerului pulmonar / The impact of anesthesia in the prognosis and postoperative course of lung cancer Mihnea Miron, Diana Gabriela Iosep, Gabriel Iosep, Radu Crișan-Dabija</p> <p>4. Importanța stadializării corecte și rapide a cancerului bronhopulmonar. Mijloace de stadializare / The importance of correct and rapid staging of lung cancer. Means of staging Gabriela Jimborean, Hédi Katalin Sárközi</p> <p>5. Rolul radiologiei intervenționale în diagnosticul cancerului pulmonar / The role of interventional radiology in the diagnosis of lung cancer Radu Andrei Baz, Sheryn Uzun-Hassan</p>	<p>Simpozion major / <i>Major symposium</i> SOMNOLOGIE I / SOMNOLOGY I <i>Importanța calității serviciilor medicale în somnologie / The importance of the quality of medical services in somnology</i> Moderatori / Chairpersons: Ioana Munteanu, Sarah Hartley</p> <p>1. Acreditarea centrelor de somnologie în 2024: ghidurile revizuite ale ESRS / Accreditation of sleep centres in 2024: the revised ESRS guidelines Sarah Hartley</p> <p>2. Apneea în somn – titrare manuală versus titrare automată – avantaje/dezavantaje / Sleep apnea – manual titration versus automat titration – advantages/disadvantages Irvin Chira</p> <p>3. Alternative terapeutice în apneea în somn / Therapeutic alternatives in sleep apnea Doina Adina Todea</p> <p>4. Aderența CPAP și VNI în Institutul de Pneumologie “Marius Nasta”, București, România / CPAP and VNI adherence in Marius Nasta Institute of Pneumology, Bucharest, Romania Ioana Munteanu, Alexandru George Diaconu, Constantin Gheorghievici, Cătălin Coca, Nicolae Feraru, Diana Stan, Beatrice Burdușel, Beatrice Mahler</p> <p>5. Legături periculoase - tulburările de somn din copilărie sunt doar “accidentale” sau pot constitui factori de risc predictiv pentru patologii complexe ale tinerilor? / Dangerous liaisons - are the childhood sleep disorders just casual or they can be predictive risk factors in young people's complex pathologies?</p>	<p>Simpozion major / <i>Major symposium</i> Pneumo-multidisciplinaritate / Pneumo multidisciplinary Moderatori / Chairpersons: Adrian Toma, Roxana Maria Nemeș</p> <p>1. Complicații post-COVID și Long-COVID: ce ne-a lăsat pandemia / Post-COVID complications and Long-COVID: what the pandemic has left us Ivane Chkhaidze</p> <p>2. Evaluarea respiratorie în bolile neuromusculare ale copilului / Respiratory assessment in neuromuscular diseases in children Sorin Man</p> <p>3. Actualități în managementul astmului bronșic la copil / Updates in the management of asthma in children Doina Pleșca</p> <p>4. Astm și patologia rinosinusală la copil: asocieri clinice și soluții terapeutice / Asthma and rhinosinusal pathology in children: clinical associations and therapeutic solutions Diana Ionescu</p> <p>5. Noi instrumente de diagnostic în boala pulmonară obstructivă / New diagnostic tools in obstructive lung disease Mihaela Sescioreanu</p> <p>6. Recrutarea pulmonară ghidată ecografică la nou-născut. Este posibilă? Este sigură? Este eficientă? / Ultrasound-guided lung recruitment in the newborn. Is it possible? is it safe Is it effective? Adrian Toma</p>	<p>Comunicări orale VII / <i>Oral presentation VII</i> Moderatori / Chairpersons: Ovidiu Firă-Mladinescu, Daniel Trăilă</p> <p>1. Particularități clinico-radiologice și stresul oxidativ la pacienții cu pneumonie comunitară și insuficiență cardiacă / Clinical-radiological features and oxidative stress in patients with community-acquired pneumonia and heart failure Virginia Cașcaval, Tatiana Dumitraș, Diana Fetco-Mereuță, Sergiu Matcovschi, Livi Grib, Cornelia Talmaci</p> <p>2. Evaluarea acurateții metodei Miljeteig-Hoffstein în determinarea presiunii CPAP la pacienții cu apnee obstructivă în somn: o analiză comparativă cu metoda clasică de titrare / Evaluation of the accuracy of the Miljeteig-Hoffstein method in determining CPAP pressure in patients with obstructive sleep apnea: a comparative analysis with the classical titration method Cristian Popovici, Victoria Sîrcu, Alexandru Corlăteanu</p> <p>3. Infecția COVID-19 la copiii spitalizați în perioada 2021-2023: studiu clinico-imagistic / COVID-19 infection in hospitalized children during 2021-2023: clinical-imaging study Corina Conica, Svetlana Șciucă, Rodica Selevestru, Nina Farmache, Ina Palii, Sergiu Gladun</p> <p>4. Infecția COVID-19 la copii - semne CT-pulmonare la etapele evolutive / COVID-19 infection in children - pulmonary CT signs at evolutionary stages Corina Conica, Rodica Selevestru, Nelea</p>	<p>Simpozion major / <i>Major symposium</i> Departamentul membrilor afiliați al SRP / Department of affiliated members of RSP 08:00 Cuvânt înainte Claudina Dănilă – As. med. Licențiat – Președintele Secțiunii Asistenților Medicali din cadrul Societății Române de Pneumologie</p> <p>Invitați: Roxana Maria Nemeș – Președintele Societății Române de Pneumologie Florin Dumitru Mihălțan – Viitorul Președinte al Societății Române de Pneumologie Ruxandra Răjnovceanu – Coordonator Grupul de Lucru pentru Îngrijiri Palliative în Bolile Respiratorii Ioana Munteanu – Președintele Secțiunii de Somnologie și VNI din cadrul SRP Mihaela Oros – Medic pediatru Carmen Mazilu – Președintele OAMGMAMMR - Filiala București Daniela Trandafir – Director de Îngrijiri Institutul de Pneumoftiziologie Marius Nasta Radu Crișan Dabija – managerul Spitalului de de Pneumoftiziologie Iași</p> <p>08:30-10:00 SESIUNEA 1 / SESSION 1 Tuberculoza în practica medicală – provocări și soluții / Tuberculosis in medical practice – challenges and solutions Moderatori / Chairpersons: Valentina Micu, Roxana Maria Nemeș</p> <p>1. Pericolul tăcut: cum ne afectează tuberculoza / The silent danger: how tuberculosis affects us Valentina Micu, Caliopia Răduț</p>



Vineri / Friday 15.11.2024	SALA TEATRU, CASINO	SALA BACCARA, CASINO	SALA NICOLAE GRIGORESCU, CASINO	SALA CU STRUGURI, CASINO	SALA FERDINAND, CASINO
		<p>Valeria Herdea, Laura Comnea, Ileana Brînză</p> <p>6. Rolul medicului de familie în monitorizarea pacienților în terapiile CPAP / <i>The general practitioner role in the PAP therapies patients monitoring</i> Ileana Brînză</p> <p>7. COMISA: de la diagnostic la management / <i>COMISA: from diagnosis to management</i> Sarah Hartley</p>	<p>7. RX pulmonar, nimic mai simplu / <i>Chest X-ray, nothing simpler</i> Eugen Cicerone Iordache</p>	<p>Buga, Svetlana Șciucă</p> <p>5. Pneumonia de hipersensibilitate - un puzzle diagnostic / <i>Hypersensitivity pneumonitis - a diagnostic puzzle</i> Ștefan Săndulache, Mihaela Sandu</p> <p>6. Managementul integrat al comorbidităților respiratorii și reumatologice: un caz clinic de fibroză pulmonară și poliartrită reumatoidă / <i>Integrated management of respiratory and rheumatological comorbidities: a clinical case of pulmonary fibrosis and rheumatoid arthritis</i> Ioana Adelina Stoian, Maria Daniela Damoc, Cristina Alice Pavel, Cristian Cojocaru</p> <p>7. Gestionarea complexă a NSCLC în stadiul avansat: impactul comorbidităților și provocările tratamentului simptomatic / <i>Complex management of advanced NSCLC: the impact of comorbidities and challenges in symptomatic treatment</i> Maria Daniela Damoc, Ioana Adelina Stoian, Cristina Alice Pavel, Cristian Cojocaru</p> <p>8. Etiologii ale pneumonitei în organizare în practica clinică / <i>Etiologies of organizing pneumonia in clinical practice</i> Adriana-Loredana Pintilie, Andreea Zabara-Antal, Radu Crișan-Dabija</p> <p>9. Limfom Hodgkin cu evoluție imprevizibilă asociind sindrom paraneoplazic în sfera psihiatrică / <i>Hodgkin's lymphoma with unpredictable evolution associating paraneoplastic syndrome in the psychiatric sphere</i> Mădălina Bogatu, Claudia Toma, Radu Matache, Adrian Tudor, Anca Simionescu</p>	<p>2. Arta diagnosticării și administrării tratamentului la copii între 0-3 ani / <i>The art of diagnosis and administration of treatment in children between 0-3 years</i> Daniela Mihăilescu, Mihaela Tache</p> <p>3. Activitatea asistenților medicali în dispensarele de pneumoftiziologie / <i>The activity of nurses in pneumophthisiology dispensaries</i> Mihaela Dumitrescu, Sanda Ene, Ștefania Ticu</p> <p>4. Rolul asistentului medical în circuitul pacientului cu tuberculoză / <i>The role of the nurse in the circuit of the patient with tuberculosis</i> Simona Mustață, Teodora Onițoiu, Daniela Chirilă</p> <p>5. Tuberculoza pulmonară: nursing și tratament specific / <i>Pulmonary tuberculosis: nursing and specific treatment</i> Carmen Aprodu, Georgiana Spătaru, Mariana Pinteaa</p> <p>6. Workshop: Provocări în explorarea funcțională ventilatorie la pacienții cu tuberculoză și nu numai... / <i>Workshop: Challenges in functional ventilatory exploration in patients with tuberculosis and not only...</i> Roxana Maria Nemeș, Liliana Iorga, Dragoș Badea, Gabriela Covaci</p>

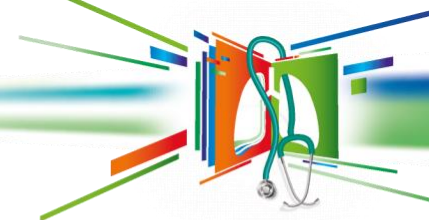

Vineri / Friday 15.11.2024	SALA TEATRU, CASINO	SALA BACCARA, CASINO	SALA NICOLAE GRIGORESCU, CASINO	SALA CU STRUGURI, CASINO	SALA FERDINAND, CASINO
				<p>10. Toxicitatea medicamentoasă: reversul medaliei / Drug toxicity: the other side of the coin Carina Afloarei, Adriana-Loredana Pintilie, Dina Moroșan, Andreea Zabara-Antal, Radu Crișan-Dabija</p> <p>11. Evaluarea scorurilor prognostice la pacienții imunocompromiși cu pneumonii / Evaluating performance of prognostic scores in immunocompromised patients with pneumonia Eugenia Scutaru</p> <p>12. Sindromul de tuse și regurgitațiile acide un indicator al bolii de reflux gastroesofagian: caz clinic / Cough syndrome and acid regurgitation an indicator of gastro-esophageal reflux disease: clinical case Mihaela Stoica, Anatolie Scorpan, Valeriu Istrati</p> <p>13. Călătorind pe serpentinele granulatozei pulmonare / Traveling through the winding paths of pulmonary granulomatosis Mihaela Dănilă, Ștefan Săndulache, Maria Pănescu</p>	
09:30-10:30	<p>Simpozion satelit / <i>Industry symposium</i> Partener de aur / <i>Gold partner</i> CHIESI</p> <p>Provocări reale în gestionarea BPOC: Rolul triplei terapii fixe extrafine / <i>Real challenges in COPD management: The role of extrafine fixed triple therapy</i> Moderator / <i>Chairperson</i>: Florin Dumitru Mihălțan</p> <p>1. Noua eră a triplei terapii fixe extrafine în BPOC: pentru cine și când, așteptări și rezultate clinice / <i>The new era of extra fine fixed triple therapy in COPD: to</i></p>				



Vineri / Friday 15.11.2024	SALA TEATRU, CASINO	SALA BACCARA, CASINO	SALA NICOLAE GRIGORESCU, CASINO	SALA CU STRUGURI, CASINO	SALA FERDINAND, CASINO
	<p><i>whom and when, expectations and clinical outcomes</i> Kai-Michael Beeh</p> <p>2. Pacientul cu BPOC și comorbidități în centrul atenției noastre - un caz clinic / <i>The COPD patient with comorbidities in the spotlight - a clinical case</i> Camelia Diaconu</p>				
10:30-10:40	Pauză / Break				
10:40-11:05	<p>Simpozion satelit / <i>Industry symposium</i> Partener de bronz / <i>Bronze partner</i> ANGELINI PHARMACEUTICALS Perspectiva intervenției terapeutice precoce în istoria naturală a pacientului cu BPOC / <i>The perspective of early therapeutic intervention in the natural history of the COPD patient</i> Lectori / <i>Speakers:</i> Florin Dumitru Mihălțan</p>				
11:05-11:25	<p>Simpozion științific / <i>Scientific symposium</i> ASTRAZENECA Decizii optime: diagnosticul personalizat în cancerul pulmonar / <i>Optimal decisions: personalized diagnosis in lung cancer</i> Ruxandra Râjnoveanu</p>				
11:25-11:45	<p>Simpozion științific / <i>Scientific symposium</i> ASTRAZENECA Țintirea citokinelor epiteliale în astmul sever: perspective promițătoare în era biologicelor / <i>Targeting of epithelial cytokines in severe asthma: promising perspectives in the era of biologics</i> Dragoș Bumbăcea</p>				
11:45-13:05	<p>Simpozion satelit / <i>Industry symposium</i> Partener de platină / <i>Platinum partner</i> ASTRAZENECA <i>Simfonia respirației în ritmul inovației /</i> <i>The breathing symphony in the rhythm of innovation</i> Moderator / <i>Chairperson:</i></p>				

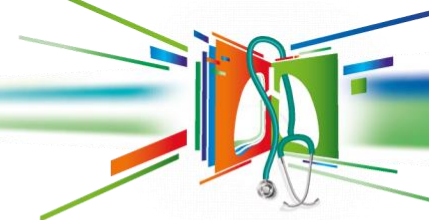

Vineri / Friday 15.11.2024	SALA TEATRU, CASINO	SALA BACCARA, CASINO	SALA NICOLAE GRIGORESCU, CASINO	SALA CU STRUGURI, CASINO	SALA FERDINAND, CASINO
	<p>Florin Dumitru Mihălțan</p> <p>1. Eozinofilul dirijor al inflamației în astm / The eosinophil - conductor of inflammation in asthma Roxana Maria Nemeș, Claudia Toma</p> <p>2. Riscul cardiopulmonar în acorduri multidisciplinare / Cardiopulmonary risk in multidisciplinary harmonies Florin Dumitru Mihălțan, Daniel-Florin Lighezan</p>				
13:05-13:50	Pauză de masă / Lunch break				
13:50-15:20	<p>Simpozion comun / Joint symposium American Thoracic Society - Societatea Română de Pneumologie / American Thoracic Society - Romanian Society of Pneumology Moderatori / Chairpersons: Irina Petrache, Roxana Maria Nemeș</p> <p>1. Fenotipurile și endotipurile BPOC și impactul asupra terapiilor viitoare / COPD phenotypes and endotypes and impact on future therapies Irina Petrache</p> <p>2. Noutăți privind diagnosticul și managementul astmului sever / Updates on diagnosis and management of severe asthma Vidya Krishnan</p> <p>3. Aplicații clinice ale bronhoscopiei robotizate / Clinical applications of robotic bronchoscopy Angela Christine Argento</p> <p>4. Renunțarea la fumat – țigară electronică sau terapie farmacologică / Quitting smoking – e-cigarette or pharmacological adds Florin Dumitru Mihălțan, Ancuța Constantin</p>	<p>Simpozion major / Major symposium SOMNOLOGIE II / SOMNOLOGY II De la acut la cronic în Ventilația Non-Invazivă / From acute to chronic in Non-Invasive Ventilation Moderatori / Chairpersons: Ioana Munteanu, Shruthi Konda</p> <p>1. Ventilația non-invazivă indicații și non indicații. Setări inițiale în VNI / Non-invasive ventilation indications and non-indications. Initial settings in NIV Gabriela Jimborean, Alpar Csipor</p> <p>2. Rolul unei unități de suport respirator (un HDU respirator) în managementul insuficienței respiratorii acute / The role of a respiratory support unit (a respiratory HDU) on the management of acute respiratory failure Shruthi Konda</p> <p>3. Suportul respirator non-invaziv în secția de urgențe / Non invasive respiratory support in the emergency department Elisabeta Bălăiță, Ioana Munteanu, Genevea Cadar, Valeria Negru</p> <p>4. VNI în insuficiența respiratorie cronică / NIV in chronic respiratory failure Shruthi Konda</p>	<p>Simpozion major / Major symposium PID II / ILD II Sesiune de cazuri clinice: Trăsăturile tratabile din perspectiva practicii clinice curente din patologia pulmonară interstițială / Clinical case session: treatable traits from the perspective of current clinical practice in interstitial lung pathology Moderatori / Chairpersons: Claudia Toma, Milena Adina Man, Ariadna Petronela Fildan</p> <p>1. Colagenoză cu afectare pulmonară multicompartimentală / Connective tissue disease with multicompartimental pulmonary involvement Daniel Trăilă</p> <p>2. Capcane diagnostice și terapeutice în pneumonita de hipersensibilitate / Diagnostic and therapeutic pitfalls in hypersensitivity pneumonitis Ionela Belaconi</p> <p>3. Insuficiența respiratorie în PID fenotip fibrozant / Respiratory failure in ILD fibrosing phenotype Ștefan Dumitrache-Rujinski</p> <p>4. Fibroză pulmonară cu determinism</p>	<p>Comunicări orale VIII / Oral presentation VIII Moderatori / Chairpersons: Doina Todea, Ruxandra Râjnovceanu</p> <p>1. Managementul multidisciplinar al chiloraxului non-traumatic la copil: analiza a două cazuri cu etiologie malformativă / Multidisciplinary management of non-traumatic chylothorax in children: analysis of two cases with malformative etiology Sorana Pîrcălabu, Marcela Daniela Ionescu, Roxana Taraș</p> <p>2. Afectarea extrapulmonară în sarcoidoză - cauză de întârziere diagnostică / Extrapulmonary manifestations of sarcoidosis - cause of delayed diagnosis Ana Maria Teodora Costache, Ștefan Dumitrache-Rujinski, Adrian Tudor, Silviu Dumitru, Claudia Toma, Ioana Tofolean</p> <p>3. Pneumonită în organizare vs. adenocarcinom lepidic. Diagnostic diferențial / Cryptogenic organizing pneumonia vs. Lepidic adenocarcinoma. Differential diagnosis Paul Valentin Mărgărit, Claudia Lucia Toma</p>	<p>Simpozion major / Major symposium Departamentul membrilor afiliați al SRP / Department of affiliated members of RSP SESIUNEA 2 / SESSION 2 Arta Endoscopiei Bronșice – de la practică la teorie / The Art of Bronchial Endoscopy – from practice to theory Moderatori / Chairpersons: Mădălina Crețoi, Mihai Alexe</p> <p>Invitați / Guests: Ruxandra Ulmeanu – Directorul Școlii din cadrul SRP și fost Președinte SRP Mihai Alexe – Președintele Secțiunii de Bronhologie din cadrul SRP Raluca Bobocea – Director medical Institutul de Pneumologie Marius Nasta Silviu Mihail Dumitru – medic primar pneumolog cu competență în endoscopie bronșică Alin Suci – medic primar urgență cu competență în endoscopia bronșică</p> <p>I. Prezentări / Presentations 1. Pregătirea pacientului pentru bronhoscopie / Preparing the patient for bronchoscopy Traian Panciu, Mădălina Crețoi</p> <p>2. Aspirarea corpului străin / Foreign</p>



Vineri / Friday 15.11.2024	SALA TEATRU, CASINO	SALA BACCARA, CASINO	SALA NICOLAE GRIGORESCU, CASINO	SALA CU STRUGURI, CASINO	SALA FERDINAND, CASINO
		<p>5. VNI și calitatea vieții la pacienții oncologici / <i>NIV and quality of life in oncology patients</i> Ioana Munteanu, Alexandru Diaconu, Nicolae Feraru, Cătălin Coca, Beatrice Mahler</p> <p>6. Asistența la domiciliu a pacienților respiratori cronici și beneficiile acesteia / <i>Home assistance of chronic respiratory patients and its benefits</i> Florin Dumitru Mihălțan, Corina Borcea</p>	<p>genetic / <i>Pulmonary fibrosis with genetic determinism</i> Ana Florica Chiș, Gabriela Bâlc-Rusu</p> <p>5. Managementul integrat al fibrozei pulmonare asociate cu BPOC / <i>Integrated management of pulmonary fibrosis associated with COPD</i> Ionela Preotesoiu, Ionuț Stanciu, Roxana Cîrjaliu, Doina Tofolean, Ariadna Petronela Fildan, Elena Danteș</p> <p>6. Fibroză pulmonară idiopatică la pacient cu tromboză de venă jugulară și formațiune pleurală / <i>Idiopathic pulmonary fibrosis in a patient with jugular vein thrombosis and pleural effusion</i> Dragoș Ungureanu</p>	<p>4. Un caz rar de boală hidatică extinsă recidivantă / <i>A rare case of extensive relapsing hydatid disease</i> Aura-Silvia Sîmbotin, Aida-Andreea Fănică, Ramona-Elena Nedelcu, Ioana Savaniu, Silviu Gabriel Vlăsceanu, Nicoleta Vârtejaru, Silviu Dumitru, Florin Dumitru Mihălțan</p> <p>5. Hemoptizii cauzate de anevrism de aortă descendentă toracală cu extravazare activă / <i>Hemoptysis caused by descending thoracic aortic aneurysm with active extravasation</i> Livia-Elena Ghiță, Daniela Jipa-Dună</p> <p>6. Evaluarea imagistică a sarcoidozei mediastino-pulmonare în era HRCT / <i>Imaging of mediastino-pulmonary sarcoidosis in the era of HRCT</i> Daniel Mușetescu, Irina Strâmbu</p> <p>7. Factori predictivi pentru non-aderența pacienților cu sindrom de apnee în somn obstructiv la terapia CPAP în România / <i>Predictive factors for non-adherence of patients with obstructive sleep apnea syndrome to CPAP therapy in Romania</i> Romică Burcea, Florin-Dumitru Mihălțan</p> <p>8. Granulomatoza cu poliangeită - boala Cameleon / <i>Granulomatosis with polyangiitis - the Chameleon disease</i> Ionuț-Andrei Barbu, Ionela-Nicoleta Belaconi, Ștefan Dumitrache-Rujinski, Claudia-Lucia Toma</p> <p>9. Mycobacterium tuberculosis sub pavăza imunosupresiei / <i>Mycobacterium tuberculosis under the shield of immunosuppression</i> Iuliana Trifan, Inna Ruseva, Claudia Lucia Toma</p>	<p>body aspiration Iulia Ilie, Simona Bârzoii, Vali Roșu, Alexandra Bene, Gabriela Grigore</p> <p>3. Îngrijirea pacientului cu traheostomă / <i>Care of the tracheostomy patient</i> Simona Bârzoii, Iulia Ilie, Oița Colț, Corina Marica</p> <p>4. Cele mai noi tehnici de chirurgie – bronhoscopie / <i>The latest surgical techniques – bronchoscopy</i> Lula Lukadi Joseph</p> <p>5. Tehnica crio și implicarea asistentului medical din Laboratorul de endoscopie bronșică / <i>The cryo technique and the involvement of the nurse in the Bronchial Endoscopy Laboratory</i> Mădălina Crețoi, Silviu Mihail Dumitru</p> <p>II. Prezentare Caz: Bronhoscopia intervențională în echipa multidisciplinară - stent DUMON / <i>Case presentation: Interventional bronchoscopy in the multidisciplinary team - DUMON stent</i> Moderatori / Chairpersons: Mădălina Crețoi, Silviu Mihail Dumitru</p> <p>Prezentarea cazului / <i>Presentation of the case</i> Silviu Mihail Dumitru</p> <p>Echipele implicate / <i>The involved teams</i> 1. Pregătirea pacientului pentru intervenție în secția de chirurgie / <i>Preparing the patient for intervention in the surgery department</i> Cristina Bobișteanu</p> <p>2. Aportul asistenților medicali din ATI împreună cu echipa multidisciplinară în bronhoscopia intervențională /</p>



Vineri / Friday 15.11.2024	SALA TEATRU, CASINO	SALA BACCARA, CASINO	SALA NICOLAE GRIGORESCU, CASINO	SALA CU STRUGURI, CASINO	SALA FERDINAND, CASINO
				<p>10. Provocări în pneumologie: trombembolismul pulmonar la tinerele sub tratament hormonal anticoncepțional / Challenges in pulmonology: pulmonary thrombembolism in young women under hormonal contraceptive treatment Doina Sîrbu, Radu Alexandru Chiotan, Rinedy Lisumbu Mondonga, Nicolae Demenciuc, Florin Dumitru Mihălțan</p> <p>11. Imunosupresia, inamicul ascuns din spatele micobacteriozele atipice la pacienții cu BPOC / Immunosuppression, the hidden enemy behind atypical mycobacteriosis in patients with COPD Mihaela Oprea, Simona Roșu, Tania Goncea, Mara Bălțeanu</p> <p>12. Proteinoză alveolară la pacient cu aspect atipic al lichidului de lavaj bronho-alveolar / Alveolar proteinosis in patient with atypical appearance of the broncho-alveolar lavage fluid Paul-Ovidiu Tănase, Claudia Toma, Nicoleta Vârtejaru, Elena Măgheran</p> <p>13. Evaluarea tomografică a calcificărilor la nivelul aortei și arterelor coronariene la pacienții cu BPOC: relevanță și perspective clinice / Tomographic evaluation of aortic and coronary artery calcifications in COPD patients: clinical relevance and perspectives Ecaterina Iavrumov</p>	<p>Contribution of ATI nurses together with the multidisciplinary team in interventional bronchoscopy Adina Sandu, Mirela Alexe, Florica Negru, Elena Dima</p> <p>3. Asistentul din Blocul Operator implicat în bronhoscopia intervențională / The nurse in the Operating Block involved in interventional bronchoscopy Mihaela Nedelcea, Norica Gealapu, Alina Grama, Liliana Sidau, Marieta Sfant, Daniela Popescu, Octavian Frunzulica</p> <p>4. Asistentul medical implicat în efectuarea bronhoscopiei intervenționale / The medical assistant involved in performing the interventional bronchoscopy Mădălina Crețoi, Toate asistentele din Laboratorul de Endoscopie Bronșică Institutul Marius Nasta</p>



Vineri / Friday 15.11.2024	SALA TEATRU, CASINO	SALA BACCARA, CASINO	SALA NICOLAE GRIGORESCU, CASINO	SALA CU STRUGURI, CASINO	SALA FERDINAND, CASINO
15:20-16:50	<p>Simpozion major / <i>Major symposium Société de Pneumologie de Langue Française (SPLF) / French Language Pneumology Society (SPLF)</i> Moderatori / Chairpersons: Georges Khayat, Florin Dumitru Mihălțan</p> <p>1. Managementul bronșiectaziilor / Management of bronchiectasies / Prise en charge des bronchiectasies Georges Khayat</p> <p>2. Toracosopia medicală în pleurezia metastatică / Medical thoracoscopy in metastatic pleurisy / La thoracoscopie médicale dans les pleurésies métastatiques Wiam El Khattabi</p> <p>3. Vaccinarea împotriva virusului respirator sincițial / Vaccination against respiratory syncytial virus / La vaccination contre le virus respiratoire syncytial Dominique Butenda</p> <p>4. CBP la tineri. De ce? / BPC in young people. Why? / Le CBP chez les jeunes. Pourquoi? Monica Pop</p>	<p>Simpozion major / <i>Major symposium Managementul durerii toracice – interferențe interdisciplinare / Chest pain management – interdisciplinary interventions</i> Moderatori / Chairpersons: Ruxandra Râjnovceanu, Lucian Călmăc</p> <p>1. Durerea toracică în practica medicală curentă: evaluare, diagnostic diferențial, particularități / Chest pain in current medical practice: evaluation, differential diagnosis, particularities Ruxandra Ulmeanu, Andreea Vlădău</p> <p>2. Durerea toracică ischemică – ce trebuie să știe pneumologul de la medicul cardiolog intervenționist? / Ischemic chest pain – what does the pulmonologist need to know from the interventional cardiologist? Lucian Călmăc</p> <p>3. Neuroliza în durerea toracică: câteva repere practice / Neurolysis in chest pain: some practical benchmarks Ionuț Branea, Mihaela Măta</p> <p>4. Variante de tratament minim invaziv în durerea toracică / Minimally invasive treatment options in chest pain Anca Ionescu</p> <p>5. Durerea toracică în oncologie / Chest pain in oncology Polixenia Iorga</p> <p>6. Discuții, concluzii / Discussions, conclusions</p>	<p>Simpozion major / <i>Major symposium Moderatori / Chairpersons:</i> Marcela Daniela Ionescu, Mihai Craiu</p> <p>1. Hemoptizia la copil / Hemoptysis in children Paraschiva Cherecheș-Panța</p> <p>2. Pneumonia cu Mycoplasma Pneumoniae la copii: o amenințare în creștere în contextul epidemiologic actual / Mycoplasma Pneumonia in children: a growing threat in the current epidemiological context Alexandru Ulmeanu, Carmen Zapucioiu, Simona Moșescu, Georgiana Ciuparu, Livia Cumpănașu</p> <p>3. Pneumonia recurentă – diagnostic etiologic și evaluare la pacientul pediatric / Recurrent pneumonia – etiological diagnosis and evaluation of the pediatric patient Marcela Daniela Ionescu, Roxana Taraș, Andreea Nicorici</p> <p>4. Pneumoniile la copil, o nouă provocare post-pandemică: la ce să ne așteptăm? / Pneumonia in children, a new post-pandemic challenge: what to expect? Laura Dracea</p> <p>5. Provocări în diagnosticul și managementul hipoplaziei pulmonare / Challenges in the diagnosis and management of pulmonary hypoplasia Ileana Ioniuc</p> <p>6. Sarcoidoza copilului – Cutia Pandorei / Child sarcoidosis – Pandora's Box Alina Murgu</p>	<p>Simpozion major / <i>Major symposium TABACOLOGIE I / TOBACCOLOGY I Fumatul în era noilor produse din tutun / Smoking in the age of new tobacco products</i> Moderatori / Chairpersons: Doina Todea, Antigona Trofor</p> <p>1. Produsele din tutun – o trecere în revistă de la plantă la dispozitive electronice / Tobacco products – a review from plant to electronic devices Antigona Trofor</p> <p>2. Vapingul și injuria pulmonară / Vaping and lung injury Doina Adina Todea</p> <p>3. Riscurile asociate utilizării de țigări electronice / Risks associated with the use of electronic cigarettes Monica Marc, Andreea Durdan, Norbert Wellmann, Camelia Pescaru</p> <p>4. Evoluția și impactul țigărilor electronice – de la alternativă sănătoasă la furnizor de droguri / The evolution and impact of electronic cigarettes – from a healthy alternative to a drug supplier Beatrice Burdușel, Constantin Gheorghievici, Ioana Munteanu</p>	<p>Simpozion major / <i>Major symposium Departamentul membrilor afiliați al SRP / Department of affiliated members of RSP</i> SESIUNEA 3 / SESSION 3 Provocări actuale în managementul pacienților cu afecțiuni respiratorii: cele mai recente inovații în diagnostic și tratament / Current challenges in the management of patients with respiratory diseases: the latest innovations in diagnosis and treatment Moderatori / Chairpersons: Claudina Dănilă, Ioana Munteanu, Mihaela Oros</p> <p>Invitați / Guests: Florin Dumitru Mihălțan – Viitorul Președinte al Societății Române de Pneumologie Ioana Munteanu – Președintele Secțiunii de Somnologie și VNI din cadrul SRP</p> <p>1. Somnologia românească și progresele legislative / Romanian somnology and legislative progress Florin Dumitru Mihălțan</p> <p>2. Specializarea asistenților medicali în Pneumoftiziologie: o resursă umană pregătită pentru viitor / Specialization of nurses in Pneumophthysiology: a human resource prepared for the future Claudina Dănilă, Florin Dumitru Mihălțan, Ioana Munteanu</p> <p>3. IA și rolul său în polisomnografie / AI and its role in polysomnography Ioana Munteanu</p> <p>4. Cazuri clinice: Pacienți diagnosticați și tratați cu succes / Clinical cases: Patients successfully diagnosed and treated Mihaela Bercea</p>



Vineri / Friday 15.11.2024	SALA TEATRU, CASINO	SALA BACCARA, CASINO	SALA NICOLAE GRIGORESCU, CASINO	SALA CU STRUGURI, CASINO	SALA FERDINAND, CASINO
			<p>7. Astm și dietă: mituri și realități / <i>Astm și dietă: mituri și realități</i> Mihai Craiu, Valentina Daniela Comănici, Radu Gheorghiu</p>		<p>5. Strategii și perspective pentru îmbunătățirea complianței pacienților care necesită terapie CPAP: din perspectiva asistentului medical / <i>Strategies and perspectives for improving compliance in patients requiring CPAP therapy: the nurse's perspective</i> Raluca Acostăchioaie</p> <p>6. Cum să prevenim problemele legate de interfață în ventilația noninvazivă / <i>How to prevent interface problems in noninvasive ventilation</i> Elisabeta Bălăiță</p> <p>7. Perspective în îngrijirea respiratorie pediatrică / <i>Perspectives in pediatric respiratory care</i> Lucica Baranga, Mihaela Oros, Marius Daboul, Andreas Aldea, Ecaterina Man</p> <p>8. Punctul de vedere al unui furnizor de dispozitive medicale privind colaborarea cu profesioniștii din domeniul sănătății în terapia CPAP a pacienților / <i>A medical device supplier's perspective on collaborating with healthcare professionals on patient CPAP therapy</i> Roberto Toma</p> <p>9. Spirometria – investigație de bază în patologia pulmonară / <i>Spirometry – basic investigation in pulmonary pathology</i> Dorin Didiță</p> <p>10. Prezentări de echipamente și dispozitive medicale utilizate în screening-ul, diagnosticarea și tratamentul tulburărilor de somn / <i>Presentations of medical equipment and devices used in the screening, diagnosis and treatment of sleep disorders</i> (Vitalaire, NewMedics, Linde)</p>



Vineri / Friday 15.11.2024	SALA TEATRU, CASINO	SALA BACCARA, CASINO	SALA NICOLAE GRIGORESCU, CASINO	SALA CU STRUGURI, CASINO	SALA FERDINAND, CASINO
16:50-17:20	<p>Simpozion satelit / <i>Industry symposium</i> Partener de bronz / <i>Bronze partner</i> MEDAIR</p> <p>1. Introducere în ventilația noninvazivă / <i>Introduction to noninvasive ventilation</i> Florin Dumitru Mihălțan, Valentin Coșei</p> <p>2. Ventilația noninvazivă în BPOC / <i>Noninvasive ventilation in COPD</i> Ștefan Dumitrache-Rujinski</p>				
17:20-17:30	Pauză / <i>Break</i>				
17:30-18:10	<p>Simpozion satelit / <i>Industry symposium</i> Partener de argint / <i>Silver partner</i> PFIZER</p> <p>1. Virusul sincitial respirator: soluții actuale pentru o problemă veche / <i>Respiratory syncytial virus: current solutions to an old problem</i> Florin Dumitru Mihălțan</p> <p>2. Pacienții vulnerabili: 100% prioritizați în lupta împotriva bolilor pneumococice / <i>Vulnerable patients: 100% prioritized in the fight against pneumococcal diseases</i> Claudia Toma</p>				
18:10-18:40	<p>Simpozion satelit / <i>Industry symposium</i> Partener de aur / <i>Gold partner</i> VITALAIRE</p> <p>Explorarea managementului secrețiilor - asistenței pentru tuse cu dispozitivul medical EO-70: perspective și aplicații / <i>Exploring secretion management - cough assistance with the EO-70 medical device: perspectives and applications</i> Vittoria Tosin</p>				



Vineri / Friday 15.11.2024	SALA TEATRU, CASINO	SALA BACCARA, CASINO	SALA NICOLAE GRIGORESCU, CASINO	SALA CU STRUGURI, CASINO	SALA FERDINAND, CASINO
18:40-20:10	<p>Simpozion comun / <i>Joint symposium European Respiratory Society - Societatea Română de Pneumologie / European Respiratory Society - Romanian Society of Pneumology</i> Moderatori / Chairpersons: Joanna Chorostowska-Wynimko, Ruxandra Râjnoveanu</p> <p>1. GINA 2024 – ce e nou? / <i>GINA 2024 – what's new?</i> Arzu Yorgancioğlu</p> <p>2. Screeningul cancerului pulmonar... mai mult decât noduli – speranțe și provocări / <i>Lung cancer screening... more than nodules – hopes and challenges</i> Joanna Chorostowska-Wynimko</p> <p>3. Diagnosticul cancerului pulmonar și bronhoscopia în România - unde suntem? / <i>Lung cancer diagnosis and bronchoscopy in Romania - where are we?</i> Ruxandra Ulmeanu, Ruxandra Râjnoveanu</p> <p>4. Biopsia lichidă - repere pentru clinician / <i>Liquid biopsy - an overview for clinicians</i> Ovidiu Pop</p> <p>5. Pre BPOC - o nouă provocare / <i>Pre COPD - another challenge</i> Florin Dumitru Mihălțan, Ancuța Constantin</p>	<p>Simpozion major / <i>Major symposium ÎNGRIJIRI PALIATIVE II / PALLIATIVE CARE II</i> Abordarea paliativă a bolilor respiratorii cronice / Palliative approach to chronic respiratory diseases Moderatori / Chairpersons: Doina Adina Todea, Florin Dumitru Mihălțan</p> <p>1. Evaluarea multidimensională a calității vieții la pacientul cu BPOC / <i>Multidimensional assessment of the quality of life in the patient with COPD</i> Doina Adina Todea</p> <p>2. Managementul holistic al durerii la un pacient cu neoplasm bronhopulmonar – caz clinic / <i>Holistic pain management in a patient with bronchopulmonary neoplasm – clinical case</i> Diana Camelia Moldovan, Izabela Oana Rotariu, Medeea Ioana Rotariu</p> <p>3. Utilizarea opioidelor în dispneea refractară la pacienții cu BPOC avansat / <i>The use of opioids in refractory dyspnea in patients with advanced COPD</i> Antonia Haranguș, Ruxandra Râjnoveanu</p> <p>4. Interrelația tuse cronică-durere cronică: evaluare și management / <i>The chronic cough-chronic pain interrelation – evaluation and management</i> Corina Mărginean, Corina Budin, Andreea Safta, Laszlo Nimrod</p> <p>5. Îmbunătățirea calității vieții prin reabilitare în îngrijiri paliative / <i>Improving quality of life through rehabilitation in palliative care</i> Ștefana Big, Ruxandra Râjnoveanu</p>	<p>Simpozion major / <i>Major symposium SIMPOZION 9G II / 9g SYMPOSIUM II</i> Pneumologia ca o artă: de la teorie la practică / Pneumology as an art: from theory to practice Moderatori / Chairpersons: Corina Budin, Cristina Călărașu</p> <p>1. Impactul terapiei CPAP asupra cogniției, simptomelor depresive și de anxietate la pacientul cu SASO / <i>Impact of CPAP therapy on cognition, depressive and anxiety symptoms in patients with OSAS</i> Diana Velescu, Cristian Oancea, Monica Marc</p> <p>2. Overlap BPOC - sindrom de apnee obstructivă de somn – provocări de diagnostic și tratament / <i>COPD - obstructive sleep apnea overlap syndrome – diagnosis and treatment challenges</i> Hédi Katalin Sárközi, Mara Andreea Vultur, Corina-Eugenia Budin</p> <p>3. Evaluarea markerilor clinici și biologici pentru predicția mortalității la pacienții cu tuberculoză și malnutriție / <i>Evaluation of clinical and biological markers for predicting mortality in patients with tuberculosis and malnutrition</i> Patricia Rădulescu, Cristina Călărașu, Costin Streaba, Dumitru Rădulescu</p> <p>4. Particularități ale afectării pulmonare în artrita idiopatică juvenilă / <i>Peculiarities of pulmonary involvement in juvenile idiopathic arthritis</i> Roxana-Elena Cîrjalu, Ionuț Stanciu, Ionela Preotesoiu, Renate Căpraru, Laura Ezeanu, Doina Tofolean, Ana Ramazan, Ariadna-Petronela Fildan</p>	<p>Simpozion major / <i>Major symposium Interferențe multidisciplinare / Multidisciplinary interference</i> Moderatori / Chairpersons: Codruț Sarafoleanu, Gina Ciolan</p> <p>1. Complicațiile pulmonare în bolile inflamatorii intestinale / <i>Pulmonary manifestations of inflammatory bowel disease</i> Laura Sorina Diaconu, Corina Silvia Pop</p> <p>2. Profilul pacienților cu astm bronșic tratați în Institutul Marius Nasta / <i>Profile of patients with bronchial asthma, treated in the Marius Nasta Institute</i> Gina Ciolan</p> <p>3. Interacțiuni fiziopatologice între diabetul zaharat și bolile pulmonare: implicații clinice și terapeutice / <i>Pathophysiological interactions between diabetes mellitus and lung disease: clinical and therapeutic implications</i> Oana Parlițeanu</p> <p>4. Boala de grefă contra gazdă pulmonară – postallotransplant de celule stem hematopoietice. Implicații clinice și prognostice / <i>Pulmonary graft-versus-host disease – post hematopoietic stem cell transplantation. Clinical and prognostic implications</i> Alina Tănase</p> <p>5. Rinosinuzita cronică cu polipi nazali – de la chirurgie la tratamentele biologice / <i>Chronic rhinosinusitis with nasal polyps – from surgery to biological treatments</i> Codruț Sarafoleanu</p> <p>6. Cefaleea rinogenă – o provocare</p>	<p>Simpozion major / <i>Major symposium Departamentul membrilor afiliați al SRP / Department of affiliated members of RSP</i> SESIUNEA 4 / SESSION 4 Moderatori / Chairpersons: Claudina Dănilă, Oana Popescu</p> <p>Invitat de onoare / <i>Guest of honor:</i> Ruxandra Râjnoveanu</p> <p>1. Urgentist la Marius Nasta, intervenții salvatoare de viață în patologia respiratorie / <i>Emergency physician at Marius Nasta hospital, life-saving interventions in respiratory pathology</i> Andra Pamfil, Georgian Vlad, Daniela Voinea</p> <p>2. Etapele psihologice ale pacientului cu diagnostic de cancer / <i>Psychological stages of the patient diagnosed with cancer</i> Rodica Andrei, Luis Ududec, Fănuța Stan Spitalul Clinic Nord Pipera București</p> <p>3. Poluarea perinatală și riscul dezvoltării bolilor respiratorii / <i>Perinatal pollution and the risk of developing respiratory diseases</i> Luis Ududec, Rodica Andrei, Fănuța Stan Spitalul Clinic Nord Pipera București</p> <p>4. Actorii microbieni în plămâni – diferențierea între microbiom, colonizatori și agenți patogeni / <i>Microbial actors in the lung – differentiating between the microbiome, colonizers and pathogens</i> Oana Popescu, Mădălina Preda, Emanuela Oprea</p> <p>5. Dezlegând puzzle-uri – valorificarea antibiograamei cumulative în</p>



Vineri / Friday 15.11.2024	SALA TEATRU, CASINO	SALA BACCARA, CASINO	SALA NICOLAE GRIGORESCU, CASINO	SALA CU STRUGURI, CASINO	SALA FERDINAND, CASINO
			<p>5. Sarcoidoză sau tuberculoză, sau posibil amândouă? / <i>Sarcoidosis or tuberculosis, or possibly both?</i> Norbert Wellmann, Monica Marc, Ovidiu Firă-Mladinescu</p> <p>6. Calitatea actului medical – de la teorie la practică / <i>Quality of healthcare – from theory to practice</i> Gențiana-Maria Biliuță, Radu Crișan-Dabija</p>	<p>diagnostică și terapeutică între specialități / <i>Rhinogenic headache – a diagnostic and therapeutic challenge between specialties</i> Vlad Budu</p> <p>7. Biopsia tumorilor pulmonare periferice prin intermediul echoendoscopiei bronșice radiale folosind cateterul-ghid - 3 ani de experiență monocentrică / <i>Radial-EBUS using the guide-sheath for the biopsy of peripheral lung tumors - 3 years of monocentric experience</i> Ciprian Sturz</p>	<p>managementul infecțiilor respiratorii / <i>Unraveling puzzles – harnessing the cumulative antibiogram in the management of respiratory infections</i> Mădălina Preda, Oana Popescu, Lăcrămioara Sîrbu</p>
20:15	Adunarea Generală a Societății Române de Pneumologie / <i>General Assembly of the Romanian Society of Pneumology</i>				



Sâmbătă / Saturday 16.11.2024	SALA TEATRU, CASINO	SALA BACCARA, CASINO	SALA NICOLAE GRIGORESCU, CASINO	SALA CU STRUGURI, CASINO	SALA FERDINAND, CASINO
08:30-09:00	Întâlnire Grupul de lucru Cercul de Pneumologie / <i>Meeting of the Pneumology Circle Working Group</i> Corina Budin	Întâlnire Grupul de lucru Ecografie toraco-pulmonară și patologia pleurală / <i>Meeting of the Thoraco-pulmonary Ultrasound and Pleural Pathology Working Group</i> Edith Simona Ianoși	Întâlnire Grupul de lucru Îngrijiri paliative în bolile respiratorii / <i>Meeting of the Palliative Care in Respiratory Diseases Working Group</i> Ruxandra Râjnoveanu		Întâlnire Grupul de lucru Reabilitare respiratorie / <i>Meeting of the Respiratory Rehabilitation Working Group</i> Alina Croitoru
09:00-10:30	Simpozion comun / <i>Join symposium</i> TABACOLOGIE II / <i>TOBACCOLOGY II</i> ENSP-SRP / <i>ENSP-RSP</i> Dezbateri ENSP - Rețeaua Europeană pentru Prevenirea Fumatului și a consumului de tutun / <i>European Network for Smoking and Tobacco Prevention (ENSP) debate</i> <i>"Cosumul de tutun - problema globală versus abordarea națională și la nivel european" / "Tobacco consumption - global problem versus national and European approach"</i> Moderatori / <i>Chairpersons:</i> Cornel Radu Loghin, Antígona Trofor, Florin Dumitru Mihălțan 1. Amenințarea tutunului la 360°: Cum încurajăm noua generație să acționeze / <i>The 360° Tobacco Threat: Empowering the next generation to take action</i> Karina Mocanu 2. Experții ENSP scot la iveală pericolul tăcut al ENDS. Analiză a rapoartelor științifice și politice / <i>ENSP experts unearth the silent danger of ENDS. Review of scientific and policy reports</i> Pierre Bizel 3. Modul în care PMI se folosește de medicii georgieni, inclusiv pneumologi, în procesul de promovare a noilor produse pe bază de tutun (HTP, țigări electronice etc.), sub pretextul "reducerii riscurilor cauzate de tutun" / <i>How PMI utilizes Georgian medical doctors, including pulmonologists, in its unlawful marketing to promote novel</i>	Simpozion major / <i>Major symposium</i> Tuberculoza: provocări actuale și nu numai / <i>Tuberculosis: current challenges and beyond</i> Moderatori / <i>Chairpersons:</i> Adriana Socaci, Cristian Popa, Gilda Georgeta Popescu 1. Conceptul de imunitate și importanța lui în apariția recidivelor (recurențelor) TB / <i>The concept of immunity and its importance in the occurrence of tuberculosis recurrences</i> Cristina Giurcă, Nicoleta Cioran, Emilia Tabacu, Gilda Georgeta Popescu 2. TB și NTM înrudite dar foarte diferite: o analiză de ansamblu / <i>TB and NTM related but very different: an overall analysis</i> Adriana Socaci, Camil MiHuța, Elena Hogea 3. Provocări în practica medicală în diagnosticul tuberculozei / <i>Challenges in medical practice in the diagnosis of tuberculosis</i> Cristian Popa, Cătălina Blajin, Inga Magaleas, Iustina Leonte 4. TB și HIV: o imagine de ansamblu / <i>TB and HIV: an overview</i> Elena Danteș, Ionuț Stanciu, Alexandra Belu	Simpozion major / <i>Major symposium</i> Ventilație / <i>Ventilation</i> Moderatori / <i>Chairpersons:</i> Genoveva Cadar, Theo Trandafirescu 1. Aderența și complianța la tratamentul medicamentos brohodilatator la pacienții cu BPOC / <i>Medication adherence in patients treated for COPD</i> Ioan Marius Câmpean, Iulian Ioan Câmpean 2. Cancerul pulmonar profesional – de ce e un diagnostic atât de rar în România? / <i>The occupational lung cancer – why is it such a rare diagnosis in Romania?</i> Cristina Mandanach, Marina Oțelea 3. Când avem nevoie de suport ventilator în exacerbarea astmului vs exacerbarea din BPOC? / <i>When do we need ventilatory support in asthma exacerbation vs COPD exacerbation?</i> Raluca Bobocea 4. VNI în urgențele respiratorii / <i>NIV in respiratory emergencies</i> Genoveva Cadar 5. ARDS & ECMO / <i>ARDS & ECMO</i> Theo Trandafirescu 6. Cum este să fii pacient în ATI? / <i>What is it like to be a patient in ICU?</i> Elena Manea	Simpozion major / <i>Major symposium</i> Moderatori / <i>Chairpersons:</i> Florin Dumitru Mihălțan, Ruxandra Ulmeanu, Roxana Maria Nemeș 1. Niciodată nu este prea târziu pentru vaccinare! / <i>Never too late to vaccinate!</i> Costin Radu Gănescu 2. Vitamina D utilizată în prevenție – ghid practic actualizat / <i>Vitamin D used in prevention – updated practical guide</i> Sandra Alexiu 3. Prevenția bolilor respiratorii în concordanță cu strategia națională de vaccinare / <i>Prevention of respiratory diseases in accordance with the national vaccination strategy</i> Carmen-Raluca Ghionaru, Simona- Magdalena Cioc 4. Chestionar de evaluare a nevoilor pacienților cu boli cronice, programe suport pacienți / <i>Needs assessment questionnaire for patients with chronic diseases, patient support programs</i> Costin Radu Gănescu, Roxana Maria Nemeș 5. Relația pacient – medic de familie în managementul bolilor respiratorii cronice / <i>The patient – family doctor relationship in the management of chronic respiratory diseases</i> Dina Mergeani 6. Intervenții preventive și de monitorizare la copil și adult în cabinetul	Simpozion major / <i>Major symposium</i> Hipertensiunea pulmonară din perspectiva ultimului Simpozion Mondial, Barcelona 2024 / <i>Pulmonary hypertension: update after the last World Symposium, Barcelona 2024</i> Moderatori / <i>Chairpersons:</i> Miron Bogdan, Ioan Mircea Coman 1. Diagnosticul și clasificarea clinică a hipertensiunii pulmonare / <i>Diagnostic and clinical classification of pulmonary hypertension</i> Nicoleta Sorina Bertici 2. Hipertensiunea arterială pulmonară / <i>Pulmonary arterial hypertension</i> Ovidiu Firă-Mladinescu 3. Hipertensiunea pulmonară asociată cu patologia cordului stâng / <i>Pulmonary hypertension associated with left heart disease</i> Roxana Enache 4. Hipertensiunea pulmonară asociată cu bolile pulmonare / <i>Pulmonary hypertension associated with lung diseases</i> Claudia Toma 5. Hipertensiunea pulmonară cronică postembolică / <i>Chronic thromboembolic pulmonary hypertension</i> Tudor Constantinescu, Andrei Neagu



Sâmbătă / Saturday 16.11.2024	SALA TEATRU, CASINO	SALA BACCARA, CASINO	SALA NICOLAE GRIGORESCU, CASINO	SALA CU STRUGURI, CASINO	SALA FERDINAND, CASINO
	<p><i>tobacco products (HTPs, e-cigarettes, etc.) under the guise of "tobacco harm reduction"</i> George Bakhturidze</p> <p>4. Rolul specialiștilor în sănătate și a renunțării la fumat în prevenirea și tratarea bolilor respiratorii / <i>The role of the healthcare professionals and of smoking cessation to support the prevention or treatment of respiratory diseases</i> Charis Girvalaki</p> <p>5. Cum ajutăm pacienții să renunțe la fumat? Rolul serviciilor de suport / <i>How to help patients to quit smoking: the role of quit-line services</i> Enkeleint-Aggelos Mechili</p>			<p>medicului de familie / <i>Preventive and monitoring interventions for children and adults in the family doctor's office</i> Mirela Oniceanu</p> <p>7. Provocări pneumologice la cabinetul medicului de familie / <i>Pulmonological challenges at the family doctor's office</i> Daciana Toma</p> <p>8. Evaluarea integrată a pacientului cu obezitate și sindrom de apnee în somn / <i>Integrated evaluation of the patient with obesity and sleep apnea</i> Adela Iancu</p>	
10:30-10:45	Pauză / Break				
10:45-11:00	<p>Simpozion satelit / <i>Industry symposium</i> Partener de bronz / <i>Bronze partner</i> TERAPIA Managementul pacientului cu infecții de tract respirator / <i>Management of patients with respiratory tract infections</i> Claudia Toma</p>				
11:00-12:30	<p>Simpozion satelit / <i>Industry symposium</i> Partener de platină / <i>Platinum partner</i> JOHNSON & JOHNSON ROMÂNIA Redefinim tratamentul și așteptările în hipertensiunea arterială pulmonară / <i>Redefine treatment and disease expectations in pulmonary arterial hypertension</i> Moderator / Chairperson: Miron Bogdan</p> <p>1. Hipertensiunea arterială pulmonară (HTAP): entitate prin excelență multi- și interdisciplinară / <i>PAH distinct entity: multi and interdisciplinary disease</i> Miron Bogdan</p>				



Sâmbătă / Saturday 16.11.2024	SALA TEATRU, CASINO	SALA BACCARA, CASINO	SALA NICOLAE GRIGORESCU, CASINO	SALA CU STRUGURI, CASINO	SALA FERDINAND, CASINO
	<p>2. Opțiuni actuale de tratament în HTAP / <i>Current treatment landscape in PAH</i> Tudor Constantinescu</p> <p>3. Rezultatele dorite de pacienți și calitatea vieții în HTAP / <i>Desired patient outcomes and quality of life in PAH</i> Roxana Enache</p>				
12:30-12:45	<p>Simpozion satelit / <i>Industry symposium</i> Partener de bronz / <i>Bronze partner</i> SUNWAVE Oportunități terapeutice în abordarea tusei – de la mic la mare / <i>Therapeutic opportunities in the treatment of cough - from small to large</i> Roxana Maria Nemeș</p>				<p>12:30-15:15 Simpozion major / <i>Major symposium</i> Departamentul membrilor afiliați al SRP / <i>Department of affiliated members of RSP</i> Dezbateri participativă: Planul de îngrijire al pacienților / <i>Participatory debate: The patient care plan</i> În cadrul Dezbaterii colegii participante vor avea posibilitatea de a adresa întrebări invitaților și moderatorilor, personalități cu expertiză în implementarea și utilizarea Planului de îngrijire al pacienților Invitați de onoare și moderatori / <i>Honorary guests and chairpersons :</i> Carmen Mazilu – Președintele OAMGMAMMR - Filiala București Emilia Tabacu – medic primar pneumolog Cristina Petronela Chiriac – Asistent șef Sp. Clinic de Urgență Spiridon Iași Daniela Trandafir – Director de îngrijiri Institutul de Pneumologie Marius Nasta Cristina Sirbu – Director de îngrijiri Sp. Beldiman Bârlad Mariana Zazu – Asistent medical drd Mădălina Crețoi – Asistent medical Endoscopie Bronșică Claudina Dănilă – Președinte Secțiunii Asistenți Medicali 1. Prezentare studiu de cercetare Institutul de Pneumologie Marius Nasta anul 2024 Claudina Dănilă, Daniela Trandafir</p>
12:45-13:00	<p>Simpozion satelit / <i>Industry symposium</i> Partener de bronz / <i>Bronze partner</i> KENVUE Renunțarea la fumat cu ajutorul substituenților de nicotină / <i>Quitting smoking with the help of nicotine substitutes</i> Florin Dumitru Mihălțan</p>				
13:00-13:15	<p>Simpozion satelit / <i>Industry symposium</i> Partener de bronz / <i>Bronze partner</i> SOFMEDICA Inovație în testarea funcției pulmonare fără cabina cu pletismografie, spirometrie & DLCO / <i>Innovation in booth-free pulmonary function testing with plethysmography, spirometry & DLCO</i> Roxana Maria Nemeș</p>				
13:15-13:30	Pauză / <i>Break</i>				
13:30-13:45	<p>Simpozion satelit / <i>Industry symposium</i> Partener de bronz / <i>Bronze partner</i> SANADOR Stenoza traheală idiopatică - o provocare terapeutică / <i>Idiopathic subglottic stenosis - a therapeutic challenge</i> Ioan Cordoș, Mihaela Codreși, Cristian Paleru, Radu Stoica, Radu Matache</p>				



Sâmbătă / Saturday 16.11.2024	SALA TEATRU, CASINO	SALA BACCARA, CASINO	SALA NICOLAE GRIGORESCU, CASINO	SALA CU STRUGURI, CASINO	SALA FERDINAND, CASINO
13:45-13:55	<p>Simpozion satelit / <i>Industry symposium</i> Partener de bronz / <i>Bronze partner</i> PIC Provocări terapeutice în afecțiunile respiratorii atât la copii, cât și la adulți / <i>Therapeutic challenges in respiratory diseases in both children and adults</i> Roxana Maria Nemeș</p>				<p>Evaluarea eficienței Planului de îngrijire și rolul său esențial în creșterea calității serviciilor și siguranței pacienților. Provocări și obstacole în cadrul echipei medicale</p> <p>2. Auditul clinic al procesului de îngrijire Petronela Cristina Chiriac – Asistent șef Sp. Clinic Județean de Urgență Sf. Spiridon Iași; Evaluator de Servicii de Sănătate ANMCS; Vicepreședintele Asociației pentru Managementul Calității în Sănătate</p> <p>Discuții și închiderea conferinței</p>
13:55-14:10	<p>Simpozion satelit / <i>Industry symposium</i> Partener de bronz / <i>Bronze partner</i> ALKALOID Provocări și soluții în managementul infecțiilor de tract respirator / <i>Challenges and solutions in the management of respiratory tract infections</i> Lectori / Speakers: Roxana Maria Nemeș Florin Dumitru Mihălțan</p>				



Sâmbătă / Saturday 16.11.2024	SALA TEATRU, CASINO	SALA BACCARA, CASINO	SALA NICOLAE GRIGORESCU, CASINO	SALA CU STRUGURI, CASINO	SALA FERDINAND, CASINO
14:10-15:40	<p>Simpozion major / Major symposium Controverse în reabilitarea respiratorie / Controversies in respiratory rehabilitation Moderatori / Chairpersons: Camelia Pescaru, Ștefan Dumitrache-Rujinski</p> <p>Tehnologie și reabilitare / Technology and rehabilitation PRO/PROS – Paraschiva Postolache CON/CONS – Elena Dantăș</p> <p>Exercițiul fizic în aer liber / Outdoor physical exercise PRO/PROS – Alina Croitoru CON/CONS</p>	<p>Simpozion major / Major symposium Cercul de Pneumologie / Pneumology Circle Moderatori / Chairpersons: Corina Budin, Dragoș Zaharia</p> <p>1. Necesitatea evaluărilor psihologice în patologia respiratorie / The need for psychological evaluations in respiratory pathology Cristina Căărășu, Alina Miulescu, Cristina Radu, Gabriela Adriana Grigorie, Patricia Mihaela Rădulescu, Costin Teodor Streaba</p> <p>2. Pneumonita asociată terapiilor oncologice moderne / Targeted agents cancer therapy drug-induced pneumonitis Dragoș Zaharia</p> <p>3. Integrarea Inteligenței Artificiale în evaluarea funcției pulmonare: noi frontiere în medicină / Integrating Artificial Intelligence in pulmonary function tests: new frontiers in medicine Noemi Suppini, Zsolt Vaștag</p> <p>4. Bolile obstructive pulmonare din perspectiva digitalizării / Digitalization's approach to pulmonary obstructive diseases Corina Budin, Ruxandra Râjnoveanu, Jenica Șimon</p>	<p>Simpozion major / Major symposium Tuberculoza în situații complexe / Tuberculosis in complex situations Moderatori / Chairpersons: Mara Bălțeanu, Victor Grecu, Adriana Sorete Arbore</p> <p>1. Factori de risc și prognostic pentru tuberculoza miliară / Risk factors and prognosis for miliary tuberculosis Mara Bălțeanu, Mihaela Tănăsescu</p> <p>2. Tratatamentul tuberculozei MDR/XDR în județul Iași: succese și dificultăți întâmpinate / Treatment of MDR/XDR tuberculosis in Iași county: achievements and challenges encountered Adriana Sorete Arbore, Maria Pănescu</p> <p>3. Opțiuni terapeutice în complicațiile tuberculozei traheale / Therapeutic options in complications of tracheal tuberculosis Cornel Savu, Adelina Afetelor</p> <p>4. Tuberculoza extrapulmonară o problemă veche uitată, dar care renaște / Extrapulmonary tuberculosis is an old but resurgent problem Victor Grecu, Iulia Ungureanu, Costin Streba</p> <p>5. Perspective despre regimul BiPaLL în România / Perspectives on the BiPaLL regime in Romania Cristina Popa, Antonela Justina Dragomir, Daniela Jipa-Dună, Raluca Bobocea, Cătălina Ene</p>	<p>Simpozion / Symposium Spiritualitate creștină / Christian spirituality Moderatori / Chairpersons: Miron Bogdan, Voicu Tudorache</p> <p>1. Respirație și rugăciunea inimii / Breath and the prayer of the heart Miron Bogdan</p> <p>2. Rugăciunea, dincolo de neurobiologie / Prayer, beyond neurobiology Voicu Tudorache</p>	
15:40-15:50	Pauză / Break				
15:50	<p>Comunicarea premiilor, acordarea premiilor pentru comunicările orale și închiderea congresului / Announcement of prizes, awarding of prizes for oral communications and closing of the congress</p>				

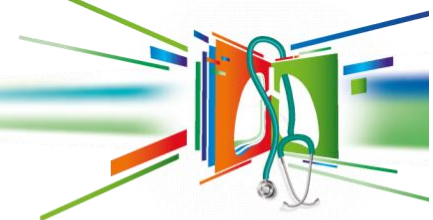

POSTER WALK

Joi, 14.11.2024 – Sâmbătă, 16.11.2024

1. Stentul traheal, între necesitate și soluție, chiar și temporară... / *Tracheal stent, between necessity and solution, even temporary...*

Aida-Andreea Fănică, Adelina Afetelor, Ancuța Voinea, Silviu Mihail Dumitru, Nicoleta Vârtejaru, Mihnea George Orghidan, Florin-Dumitru Mihălțan

2. Provocări diagnostice în pneumologia pediatrică: de la formațiune tumorală suspectă la tuberculoză confirmată / *Diagnostic challenges in pediatric pulmonology: from suspected tumor to confirmed tuberculosis*

Amalia Constantinescu, Emil-Robert Stoicescu, Roxana Iacob, Daiana Marina Cocola, Diana Manolescu

3. Influența sindromului de apnee în somn asupra tensiunii arteriale: aspecte teoretice și practice / *The influence of sleep apnea syndrome on blood pressure: theoretical and practical aspects*

Andreea Zabara-Antal, Antigona Trofor

4. Tratamentul chirurgical al hipertensiunii pulmonare cronice tromboembolice: experiența ultimilor 5 ani / *Surgical treatment of chronic thromboembolic pulmonary hypertension: the experience of the last 5 years*

Andrei Neagu, Adela Cristescu, Anca Secrieru, Andreea Stoica, Anca Donisă, Cornelia Calotă, Roxana Enache, Ioan Mircea Coman, Miron Bogdan, Tudor Constantinescu

5. Caracteristici imagistice CT în Aspergiloza pulmonară la copii / *Imaging characteristics of CT in pulmonary aspergillosis in children*

Corina Conica, Nelea Buga, L. Balanetchi, Rodica Selevestru, C. Tomacinschi, E. Crivceanschi, Svetlana Șciuca

6. Pneumopatia interstițială difuză în contextul hemosiderozei alveolare. Rolul evaluării multidisciplinare în stabilirea diagnosticului final – caz clinic / *Diffuse interstitial lung disease in the context of alveolar hemosiderosis. The role of multidisciplinary evaluation in establishing the final diagnosis – case report*

Lorena-Nicoleta Diaconu, Raluca Bobocea

7. Eficiența tratamentului cu benralizumab la pacienți cu astm eozinofilic sever: rezultatele studiului BREEZE pentru cohorta din România / *Benralizumab effectiveness in severe eosinophilic asthma patients: BREEZE study results in the Romanian cohort*

Florin-Dumitru Mihălțan, Gabriela Teodorescu, Claudia-Lucia Toma, Ștefan-Marian Frent, Dragoș-Gabriel Ungureanu, Dragoș Bumbăcea

8. Interferențe între astmul eozinofilic și eozinofilia pulmonară: prezentare de caz / *Interference between eosinophilic asthma and pulmonary eosinophilia: case report*

Liliana Alexandrina Grigoriu, Adrian Zamfir, Raluca Stan, Denisa Boros, Andrei Enache, Calina Oiegar, Simona Fieraru, Claudia Toma



9. Relația dintre inflamația sistemică evaluată prin biomarkeri surogat (raportul neutrofile/limfocite: Ne/Ly și raportul trombocite/ limfocite: Te/Ly) și gradul de extensie a bolii conform stadializării TNM, la pacienții cu neoplasm pulmonar / *The relationship between systemic inflammation and the degree of disease extension according to TNM staging in patients with lung cancer*

Ionela-Mihaela Erhan, Ioana-Ruxandra Ștefanescu

10. Impactul neoplaziilor mediastinale asupra practicii medicale – serie de cazuri / *The impact of mediastinal neoplasia in the medical practice – cases overlook*

Daniel-Florin Manole, Raluca Bobocea, Daniela Jipa-Dună, Cristina Popa

11. Prezentare de caz: Tratament cu ventilație non-invazivă nocturnă pentru un sindrom de hipoventilație complex din timpul somnului / *Case report: Nocturnal non-invasive ventilation for complex sleep hypoventilation syndrome*

Mara Andreea Vultur, Gabriela Jimborean

12. Tratamentul profilactic pentru infecția latentă cu Mycobacterium tuberculosis protejează pacienții aflați în terapie biologică? / *Does the prophylactic treatment for latent infection with Mycobacterium tuberculosis protect the patients with biological therapy?*

Marinela Răileanu, Anca Cristina Cazacu

13. Trombembolismul pulmonar la un pacient tânăr - cauze multiple interdependente / *Pulmonary thrombembolism in a young patient - multiple interrelated causes*

Alexandra Paraschiv, Andreea Gaburici (Slabu), Ana-Luiza Iorga

14. Parcursul meandric al tuberculozei extrapulmonare / *Meandric pathway of extrapulmonary tuberculosis*

Delia-Liana Rachiș, Cătălin-Dumitru Sârbu, Gabriela Jimborean

15. Biomarkeri inflamatori la pacientul cu neoplasm bronhopulmonar / *Inflammatory biomarkers in the patient with bronchopulmonary neoplasm*

Ionuț-Alexandru Rența, Dariana Pătrîntașu, Gabriela Jimborean, Corina Eugenia Budin

16. Diagnostic diferențial dificil între pneumopatiile interstițiale difuze la o pacientă nefumătoare aflată la menopauză / *Difficult differential diagnosis between diffuse interstitial pneumopathies in a non-smoking postmenopausal patient*

Adrian Stan, Claudia Toma

17. Rolul stresului oxidativ în patogenia displaziei bronhopulmonare la copiii prematuri / *The role of oxidative stress in the pathogenesis of bronchopulmonary dysplasia in premature children*

Svetlana Șciucă, Olga Tagadiuc, Mariana Ceahlău, Rodica Selevestru, Aliona Cotoman, Ala Curteanu, Corina Conica



18. Augmentarea tusei prin tehnica de insuflație-exuflație mecanică. De la teorie la practică / *Mechanical insufflation-exsufflation for cough augmentation. From theory to practice*

Nicolae Demenciuc, Gabriela Jimborean, Dariana Pătrîntășu, Corina Budin